

平成 20 事業年度

財 務 諸 表

(法 人 単 位)

独立行政法人農林漁業信用基金

独立行政法人農林漁業信用基金
貸借対照表

平成21年3月31日現在

(単位：円)

科 目	金 額	
(資産の部)		
流動資産		
現金及び預金		12,611,025,908
有価証券		42,532,175,653
仮払金		659,066
前払費用		12,447,855
未収収益		451,129,487
未収金		1,566,013,958
短期貸付金		58,807,340,875
その他の流動資産		1,775,251
流動資産合計		115,982,568,053
固定資産		
1 有形固定資産		
建物	233,603,922	
減価償却累計額	74,423,673	159,180,249
構築物	1,695,970	
減価償却累計額	440,275	1,255,695
工具器具備品	107,847,017	
減価償却累計額	80,647,959	27,199,058
土地		881,000,000
有形固定資産合計		1,068,635,002
2 無形固定資産		
ソフトウェア		37,691,842
電話加入権		390,000
無形固定資産合計		38,081,842
3 投資その他の資産		
投資有価証券		76,138,846,187
長期貸付金		29,245,484,000
敷金・保証金		17,130,000
寄託金		36,703,003,420
求償権	11,563,492,658	
求償権償却引当金	10,707,787,658	855,705,000
その他の資産		3,500,000
投資その他の資産合計		142,963,668,607
固定資産合計		144,070,385,451
保証債務見返		
短期保証債務見返	32,384,646,536	
長期保証債務見返	5,324,657,150	37,709,303,686
保証債務見返合計		37,709,303,686
資産合計		297,762,257,190

(単位：円)

科 目	金 額		
(負債の部)			
流動負債			
1年以内返済予定長期借入金		2,954,000,000	
未払金		33,217,264	
預り金		8,497,218	
未払費用		24,618,512	
仮受金		10,440,000	
前受収益		163,073,153	
リース債務(短期)		18,661,813	
引当金			
賞与引当金	80,991,857		
保証債務損失引当金	4,319,608,673	4,400,600,530	
政府事業交付金		3,331,958,345	
支払備金		928,515,945	
流動負債合計			11,873,582,780
固定負債			
リース債務(長期)		2,573,333	
長期借入金		11,240,000,000	
長期前受収益		71,416,389	
引当金			
退職給付引当金	1,934,925,655		
保証債務損失引当金	638,777,206	2,573,702,861	
責任準備金		7,993,798,619	
固定負債合計			21,881,491,202
保証債務			
短期保証債務	32,384,646,536		
長期保証債務	5,324,657,150	37,709,303,686	
保証債務合計			37,709,303,686
負債合計			71,464,377,668
(純資産の部)			
資本金			
政府出資金		172,698,891,096	
地方公共団体出資金		5,171,680,000	
民間出資金		29,926,443,851	
資本金合計			207,797,014,947
資本剰余金			
政府交付金		11,501,525,279	
特別出えん金		120,180,000	
資本剰余金合計			11,621,705,279
利益剰余金			
前中期目標期間繰越積立金		6,630,893,391	
当期未処分利益		248,265,905	
(うち当期総利益)		(1,249,985,091)	
利益剰余金合計			6,879,159,296
純資産合計			226,297,879,522
負債純資産合計			297,762,257,190

独立行政法人農林漁業信用基金

損益計算書

自 平成20年4月1日 至 平成21年3月31日

(単位：円)

科 目	金 額	
経常費用		
事業費		
保険事業費		
保険金	14,148,329,703	
保険料払戻金	29,166,603	
回収奨励金	31,154,000	
求償権管理回収助成	27,884,000	
責任準備金繰入	378,584,525	14,615,118,831
保証事業費		
求償権回収事業費	18,927,633	
求償権償却引当金繰入	2,176,139,820	
保証債務損失引当金繰入	262,517,722	2,457,585,175
受託費		
受託事業費		612,155
事業費合計		17,073,316,161
一般管理費		
役員報酬	128,626,704	
職員給与	851,345,168	
法定福利費	124,810,075	
調査研究費	11,819,696	
保険計算事務費	10,209,173	
委託業務費	1,886,615	
事業推進費	70,915,931	
保証事業管理費	41,608,321	
出資募集費	525	
業務管理費	35,081,406	
事務諸費	221,296,766	
交際費	10,000	
賞与引当金繰入	80,991,857	
退職給付引当金繰入	89,827,940	
減価償却費	58,280,058	
一般管理費合計		1,726,710,235
財務費用		
支払利息		150,155,077
経常費用合計		18,950,181,473

(単位：円)

科 目	金 額		
経常収益			
事業収入			
保険事業収入			
保険料収入	4,211,858,891		
回収金収入	4,492,085,294		
違約金収入	1,053,318		
支払備金戻入	2,930,588,564		
政府事業交付金収入	3,494,862,572		
責任準備金戻入	136,009,901	15,266,458,540	
保証事業収入			
保証料収入	379,238,894		
違約金収入	7,179,637		
政府事業交付金収入	422,603,120	809,021,651	
貸付事業収入			
貸付金利息		286,821,146	
事業収入合計		16,362,301,337	
政府補給金収入		149,306,547	
受託事業収入		3,169,770	
財務収益			
受取利息	6,104,632		
有価証券利息	1,863,842,744		
有価証券売却益	13,413,709		
財務収益合計		1,883,361,085	
雑益		46,596,005	
経常収益合計			18,444,734,744
経常損失			505,446,729
臨時損失			
固定資産除却損		441,056	
臨時損失合計			441,056
臨時利益			
償却債権取立益		5,471,758	
臨時利益合計			5,471,758
当期純損失			500,416,027
前中期目標期間繰越積立金取崩額			1,750,401,118
当期総利益			1,249,985,091

独立行政法人農林漁業信用基金
キャッシュ・フロー計算書

自 平成20年4月1日 至 平成21年3月31日

(単位：円)

科 目	金 額
業務活動によるキャッシュ・フロー	
保険料収入	4,192,377,604
保証料収入	396,590,100
回収金収入	4,369,595,716
求償権回収収入	353,236,977
違約金収入	7,244,939
貸付金利息収入	282,952,933
貸付金の回収による収入	55,833,376,351
寄託金の回収による収入	279,616,651
受託事業による収入	3,169,770
その他の業務収入	121,774,199
保険金の支払による支出	14,148,329,703
代位弁済費支出	2,652,187,797
貸付による支出	55,171,050,012
寄託金の支払による支出	1,400,000,000
受託事業による支出	612,155
人件費支出	1,132,281,063
その他の業務支出	743,632,836
政府事業交付金収入	6,724,462,000
政府補給金収入	149,306,547
小計	2,534,389,779
利息の受取額	1,885,639,182
利息の支払額	150,155,077
業務活動によるキャッシュ・フロー	798,905,674
投資活動によるキャッシュ・フロー	
定期預金の預入による支出	1,330,000,000
定期預金の払戻による収入	1,330,000,000
有価証券の取得による支出	127,980,342,007
有価証券の償還による収入	129,190,000,000
有価証券の売却による収入	1,312,953,000
有形固定資産の取得による支出	3,549,399
無形固定資産の取得による支出	3,419,535
投資活動によるキャッシュ・フロー	2,515,642,059
財務活動によるキャッシュ・フロー	
特別出えん金の受入による収入	16,640,000
短期借入れによる収入	415,000,000
短期借入金の返済による支出	415,000,000
長期借入れによる収入	3,491,000,000
長期借入金の返済による支出	2,843,000,000
政府出資金の受入れによる収入	2,561,000,000
リース債務の返済による支出	31,733,309
財務活動によるキャッシュ・フロー	3,193,906,691
資金増加額	4,910,643,076
資金期首残高	7,700,382,832
資金期末残高	12,611,025,908

独立行政法人農林漁業信用基金
行政サービス実施コスト計算書

自 平成20年4月1日 至 平成21年3月31日

(単位：円)

科 目	金 額	
業務費用		
(1) 損益計算書上の費用		
事業費		
保険事業費		
保険金	14,148,329,703	
保険料払戻金	29,166,603	
回収奨励金	31,154,000	
求償権管理回収助成	27,884,000	
責任準備金繰入	378,584,525	
保証事業費		
求償権回収事業費	18,927,633	
求償権償却引当金繰入	2,176,139,820	
保証債務損失引当金繰入	262,517,722	
受託費		
受託事業費	612,155	17,073,316,161
一般管理費		
役員報酬	128,626,704	
職員給与	851,345,168	
法定福利費	124,810,075	
調査研究費	11,819,696	
保険計算事務費	10,209,173	
委託業務費	1,886,615	
事業推進費	70,915,931	
保証事業管理費	41,608,321	
出資募集費	525	
業務管理費	35,081,406	
事務諸費	221,296,766	
交際費	10,000	
賞与引当金繰入	80,991,857	
退職給付引当金繰入	89,827,940	
減価償却費	58,280,058	1,726,710,235
財務費用		
支払利息		150,155,077
臨時損失		
固定資産除却損		441,056
(2) (控除)自己収入等		
事業収入		
保険事業収入		
保険料収入	4,211,858,891	
回収金収入	4,492,085,294	
違約金収入	1,053,318	
支払備金戻入	2,930,588,564	
責任準備金戻入	136,009,901	
保証事業収入		
保証料収入	379,238,894	
違約金収入	7,179,637	
貸付事業収入		
貸付金利息	286,821,146	12,444,835,645
受託事業収入		3,169,770
財務収益		
受取利息	6,104,632	
有価証券利息	1,863,842,744	
有価証券売却益	13,413,709	1,883,361,085
雑益		46,596,005
臨時利益		
償却債権取立益	5,471,758	5,471,758
業務費用合計		4,567,188,266
引当外退職給付増加見積額		18,734,855
機会費用		
政府出資等の機会費用		2,520,427,391
行政サービス実施コスト		7,106,350,512

(注) 国民一人当たりの行政サービス実施コスト 55.6円
平成17年国勢調査の確定人口127,767,994人(平成18年10月31日官報告示)を用いて算出

重要な会計方針

1．減価償却の会計処理方法

(1) 有形固定資産

定額法を採用しております。

なお、主な資産の耐用年数は以下のとおりであります。

建	物	2年	～	50年				
構	築	物	16年	～	22年			
工	具	器	具	備	品	2年	～	15年

(2) 無形固定資産

定額法を採用しております。

なお、法人内利用のソフトウェアについては、法人内における利用可能期間（5年）に基づいております。

2．引当金の計上基準

(1) 賞与引当金

役職員に対して支給する賞与の支出に充てるため、支給見込額に基づき当期に負担すべき額を計上しております。

(2) 退職給付引当金

役職員の退職給付に備えるため、当該事業年度末における退職給付債務及び年金資産の見込額に基づき計上しております。

数理計算上の差異は、各事業年度の発生年度における職員の平均残存勤務期間内の一定年数（5年）による定額法により按分した額をそれぞれ発生の翌事業年度から費用処理することとしております。

なお、当基金は職員数300人未満につき、退職給付債務のうち、退職一時金に係る債務については、自己都合退職による期末要支給額によっております。

(3) 求償権償却引当金

求償権の回収不能額の発生に備えるため、「独立行政法人農林漁業信用基金の農業信用保険業務、林業信用保証業務及び漁業信用保険業務に係る会計規程（平成15年独信基（102）第58号。以下「会計規程」という。）」第15条第2項及び「独立行政法人農林漁業信用基金査定資産償却・引当規程（平成19年独信基（501）第19号。以下「引当規程」という。）」第8条により、求償権残高から担保による処分可能見込額を除いた金額を計上しております。

(4) 保証債務損失引当金

保証債務に係る損失に備えるため、会計規程第25条及び引当規程第9条により、保証先の区分毎に合理的に見積もられた将来の損失の合計金額を計上しております。

3. 有価証券の評価基準及び評価方法

満期保有目的債券

償却原価法（定額法）

4. 行政サービス実施コスト計算書における機会費用の計上方法

政府出資又は地方公共団体出資等の機会費用の計算に使用した利率

10年利付国債の平成21年3月末利回りを参考に1.340%で計算しております。

5. リース取引の処理方法

リース料総額が300万円以上のファイナンス・リース取引については、通常の売買取引に係る方法に準じた会計処理によっております。

リース料総額が300万円未満のファイナンス・リース取引については、通常の賃貸借取引に係る方法に準じた会計処理によっております。

6. 消費税等の会計処理

消費税及び地方消費税の会計処理は、税込方式によっております。

7. その他の重要な事項

(1) 支払備金

翌年度の保険金支払い等に備えるため、「独立行政法人農林漁業信用基金の農業信用保険業務、林業信用保証業務及び漁業信用保険業務に係る財務及び会計に関する省令（平成15年財務省・農林水産省令第5号）」第9条の規定により、期末における保険金支払い等をする義務があると認められる金額を計上しております。

(2) 責任準備金

翌年度以降の保険金支払いに充てるなど保険契約上の責任遂行に備えるため、会計規程第26条の規定により、毎事業年度末において、計算した金額を計上しております。

（責任準備金の計算方法）

純保険料法と簡便な未経過保険料法を併せた方式

責任準備金として積み立てるべき金額は、将来の保険金に対し、将来の保険料が不足する金額であることから、リスクが変動する期間中は純保険料法とし、安定後は、未経過保険料法の簡便的な方式を併せたものとする。

純保険料法とは、引受後数年間はリスク（事故率）が変動し、一定の期間経過後はリスクが安定することから、リスクが変動する期間は、将来の保険金見込額から将来の保険料見込額を差し引いて計算する方法。

未経過保険料法とは、収入した保険料を保険始期から責任準備金の計算基準日までの経過期間と計算基準日から保険終期までの未経過期間で按分する方法。

注記事項

1. キャッシュ・フロー計算書関係

(1) キャッシュ・フロー計算書における資金の範囲

手許現金及び要求払預金

(2) 資金の期末残高と貸借対照表に掲記されている科目の金額との関係

現金及び預金	12,611,025,908円
資金	<u>12,611,025,908円</u>

2. 行政サービス実施コスト計算書関係

引当外退職給付増加見積額の計上方法

国からの出向職員に対しては、当期在職期間における退職手当の増加額を計上しております。

3. 採用している退職給付制度の概要

確定給付型の制度として、役員については役員退職手当支給規程、職員については職員退職手当支給規程による退職一時金制度を、また、役員及び職員に対して厚生年金基金制度を設けております。

(1) 退職給付債務

退職給付債務

役員の退職一時金（簡便法）	30,076,705円
職員の退職一時金（簡便法）	945,834,950円
厚生年金基金（原則法）	1,973,754,000円
退職給付債務 計	2,949,665,655円
未認識数理計算上の差異（ ）	235,608,000円
年金資産（厚生年金基金）（ ）	779,132,000円
退職給付引当金	<u>1,934,925,655円</u>

(2) 退職給付費用

勤務費用

役員の退職一時金（簡便法）	7,161,500円
職員の退職一時金（簡便法）	53,287,327円
厚生年金基金	57,639,404円
勤務費用 計	118,088,231円
利息費用	39,524,300円
期待運用収益（ ）	20,201,000円
未認識数理計算上の差異（費用）の処理額（ ）	28,507,000円
従業員拠出額（ ）	19,076,591円
合計	<u>89,827,940円</u>

(3) 退職給付債務等の計算の基礎に関する事項（厚生年金基金のみ対象）

ア 退職給付見込額の期間配分方法 期間定額基準

イ 割引率 2.0%

ウ 期待運用収益率 2.0%

エ 未認識数理計算上の差異の処理年数 発生の翌事業年度から定額法により処理（5年）

4. 減損損失

(1) 減損を認識した固定資産の種類、帳簿価額等の概要

種類	1回線当たり帳簿価額	回線数	帳簿価額
電話加入権	13,000円	30回線	390,000円

(2) 減損の認識に至った経緯

市場価格が下落している状況にあるため。

(3) 損益計算書における計上金額

帳簿価額が回収可能サービス価額を上回らないため、減損額は計上しません。

(4) 回収可能サービス価額の概要

N T T東日本の公定価格37,800円（1回線当たり）を再調達価額とした使用価値相当額が正味売却価額（60千円）を上回るため、使用価値相当額（1,134千円）を回収可能サービス価額としました。

重要な債務負担行為

該当する事項はありません。

重要な後発事象

該当する事項はありません。

独立行政法人農林漁業信用基金 附属明細書

1. 固定資産の取得及び処分並びに減価償却費の明細

(単位:円)

資産の種類	期首残高	当期増加額	当期減少額	期末残高	減価償却累計額		差引当期末 残高	摘要	
					当期償却額				
有形固定資産 (償却費損益内)	建物	233,821,378	1,004,304	1,221,760	233,603,922	74,423,673	13,949,822	159,180,249	
	構築物	1,695,970	0	0	1,695,970	440,275	80,050	1,255,695	
	工具器具備品	105,301,922	2,545,095	0	107,847,017	80,647,959	6,246,248	27,199,058	
	計	340,819,270	3,549,399	1,221,760	343,146,909	155,511,907	20,276,120	187,635,002	
有形固定資産 (償却費損益外)	該当なし	-	-	-	-	-	-	-	
	計	-	-	-	-	-	-	-	
非償却資産	土地	881,000,000	0	0	881,000,000	0	0	881,000,000	
	計	881,000,000	0	0	881,000,000	0	0	881,000,000	
有形固定資産 計	建物	233,821,378	1,004,304	1,221,760	233,603,922	74,423,673	13,949,822	159,180,249	
	構築物	1,695,970	0	0	1,695,970	440,275	80,050	1,255,695	
	工具器具備品	105,301,922	2,545,095	0	107,847,017	80,647,959	6,246,248	27,199,058	
	土地	881,000,000	0	0	881,000,000	0	0	881,000,000	
計	1,221,819,270	3,549,399	1,221,760	1,224,146,909	155,511,907	20,276,120	1,068,635,002		
無形固定資産	ソフトウェア	389,089,504	3,419,535	0	392,509,039	354,817,197	38,003,938	37,691,842	
	電話加入権	390,000	0	0	390,000	0	0	390,000	
	計	389,479,504	3,419,535	0	392,899,039	354,817,197	38,003,938	38,081,842	
投資その他の資産	投資有価証券	79,392,724,804	6,162,701,207	9,416,579,824	76,138,846,187	-	-	76,138,846,187	
	長期貸付金	40,323,194,000	28,359,080,000	39,436,790,000	29,245,484,000	-	-	29,245,484,000	
	敷金・保証金	16,960,000	170,000	0	17,130,000	-	-	17,130,000	
	寄託金	35,582,620,071	1,400,000,000	279,616,651	36,703,003,420	-	-	36,703,003,420	
	求償権	11,369,660,168	2,652,187,797	2,458,355,307	11,563,492,658	-	-	11,563,492,658	
	求償権償却引当金	10,636,766,168	2,176,139,820	2,105,118,330	10,707,787,658	-	-	10,707,787,658	
	その他の資産	3,500,000	0	0	3,500,000	-	-	3,500,000	
	計	156,051,892,875	36,397,999,184	49,486,223,452	142,963,668,607	-	-	142,963,668,607	

(注) 1. 投資その他の資産以外については、自己収入による財源で取得しております。

2. 投資有価証券の当期増加額は、満期保有目的債券の新規取得6,149,955,007円、償却原価法による増加額12,746,200円であり、当期減少額は、流動資産(有価証券)への振替額8,216,908,533円、独立行政法人会計基準注解23の(2)に基づく売却額1,199,671,291円であります。

3. 長期貸付金の当期増加額は、新規貸付額28,359,080,000円であり、当期減少額は、繰上償還額40,000,000円及び流動資産(短期貸付金)への振替額39,396,790,000円あります。

2. 有価証券の明細

(1) 流動資産として計上された有価証券

(単位:円)

売買目的 有価証券	銘柄	取得価額	時価	貸借対照表計上額	当期損益に含まれた評価損益	摘要
	該当なし	-	-	-	-	
	計	-	-	-	-	
満期 目的 有価 証券	種類及び銘柄	取得価額	券面総額	貸借対照表計上額	当期費用に含まれた評価差額	摘要
	地方債					
	第109回神奈川県公募債	300,000,000	300,000,000	300,000,000	0	
	第240回大阪府公募債	499,500,000	500,000,000	499,975,207	0	
	広島県平成11年度第1回公募債	998,000,000	1,000,000,000	999,850,000	0	
	札幌市平成11年度第1回公募債	59,670,000	60,000,000	59,983,636	0	
	札幌市平成11年度第2回公募債	299,400,000	300,000,000	299,955,372	0	
	大阪市平成11年度第1回公募債	706,818,000	700,000,000	700,524,461	0	
	特別の法律により法人の発行する債券					
	第22回雇用・能力開発債	28,279,907	28,300,000	28,281,452	0	
	第1回都市再生債	199,920,000	200,000,000	199,992,258	0	
	ほ号特別第183回鉄道建設債	495,000,000	500,000,000	499,875,000	0	
	第116回あおぞら債(1年)	200,000,000	200,000,000	200,000,000	0	
	第21号利付商工債(1年)	1,000,000,000	1,000,000,000	1,000,000,000	0	
第22号利付商工債(1年)	2,700,000,000	2,700,000,000	2,700,000,000	0		

(単位：円)

満期 目的 保有 有 券	種類及び銘柄	取得価額	券面総額	貸借対照表計上額	当期費用に含まれた評価差額	摘 要
	第86号利付商工債(3年)	200,458,000	200,000,000	200,422,769	0	
	い第658号利付農林債	229,658,100	230,000,000	229,684,400	0	
	第184回しんきん中金債	199,856,000	200,000,000	199,867,076	0	
	社債					
	第415回関西電力債	495,250,000	500,000,000	499,870,454	0	
	第24回三菱製紙債	99,700,000	100,000,000	99,781,818	0	
	第322回2号JFEスチール債	500,000,000	500,000,000	500,000,000	0	
	第29回神戸製鋼所債	1,000,000,000	1,000,000,000	1,000,000,000	0	
	第12回日産ディーゼル工業債	298,869,000	300,000,000	299,151,750	0	
	第2回全日本空輸債	699,200,000	700,000,000	699,960,000	0	
	第12回全日本空輸債	400,000,000	400,000,000	400,000,000	0	
	第7回日本航空債	100,000,000	100,000,000	100,000,000	0	
	第11回日本航空債	200,000,000	200,000,000	200,000,000	0	
	第27回伊藤忠商事債	500,000,000	500,000,000	500,000,000	0	
	第27回三菱商事債	800,000,000	800,000,000	800,000,000	0	
	譲渡性預金	29,315,000,000	29,315,000,000	29,315,000,000	0	
	計	42,524,579,007	42,533,300,000	42,532,175,653	0	
貸借対照表 計上額合計				42,532,175,653		

(2) 投資その他の資産として計上された有価証券

(単位：円)

満期 目的 保有 有 券	種類及び銘柄	取得価額	券面総額	貸借対照表計上額	当期費用に 含まれた 評価差額	摘 要
	国債					
	第236回利付国債(10年)	300,000,000	300,000,000	300,000,000	0	
	第238回利付国債(10年)	299,340,000	300,000,000	299,800,336	0	
	地方債					
	北海道平成17年度第1回公募公債	996,500,000	1,000,000,000	997,888,430	0	
	北海道平成17年度第6回公募公債	996,000,000	1,000,000,000	997,454,545	0	
	第603回東京都公募公債	495,900,000	500,000,000	498,102,479	0	
	第243回大阪府公募公債	498,000,000	500,000,000	499,716,667	0	
	第261回大阪府公募公債	99,780,000	100,000,000	99,895,500	0	
	第262回大阪府公募公債	995,800,000	1,000,000,000	997,986,777	0	
	第283回大阪府公募公債	999,000,000	1,000,000,000	999,347,107	0	
	第292回大阪府公募公債	400,000,000	400,000,000	400,000,000	0	
	第293回大阪府公募公債	598,512,000	600,000,000	598,905,520	0	
	兵庫県平成13年度第4回公募公債	199,800,000	200,000,000	199,950,413	0	
	兵庫県平成15年度第5回公募公債	496,600,000	500,000,000	498,482,645	0	
	兵庫県平成18年度第5回公募公債	198,346,000	200,000,000	198,810,760	0	
	兵庫県平成18年度第7回公募公債	400,000,000	400,000,000	400,000,000	0	
	兵庫県平成18年度第10回公募公債	199,920,000	200,000,000	199,939,174	0	
	平成14年第7回横浜市事業公債	299,055,000	300,000,000	299,612,307	0	
	大阪市平成12年度第1回公募公債	499,500,000	500,000,000	499,946,281	0	
	大阪市平成16年度第12回公募公債	496,500,000	500,000,000	497,917,355	0	
	大阪市平成18年度第3回公募公債	500,000,000	500,000,000	500,000,000	0	
	平成15年第3回福岡市公募公債	497,390,000	500,000,000	498,803,750	0	
	政府保証債					
	第795回公営企業債	500,000,000	500,000,000	500,000,000	0	
	第799回公営企業債	199,900,000	200,000,000	199,980,992	0	
	第812回公営企業債	100,000,000	100,000,000	100,000,000	0	
	第831回公営企業債	198,700,000	200,000,000	199,419,835	0	
	第834回公営企業債	199,200,000	200,000,000	199,623,140	0	
	第2回農林漁業金融公庫債	198,500,000	200,000,000	199,305,785	0	
	第327回道路債	98,968,000	100,000,000	99,479,735	0	

(単位：円)

満期 目的 保有 債券	種類及び銘柄	取得価額	券面総額	貸借対照表計上額	当期費用に 含まれた 評価差額	摘要
	第344回道路債	200,000,000	200,000,000	200,000,000	0	
	第41回日本高速道路保有・債務 返済機構債	3,200,000,000	3,200,000,000	3,200,000,000	0	
	特別の法律により法人の発行する債券					
	第10回公営企業債	299,730,000	300,000,000	299,859,421	0	
	第11回公営企業債	298,818,000	300,000,000	299,247,818	0	
	第13回公営企業債	499,900,000	500,000,000	499,940,496	0	
	変動利付（CMS型）第1回公営 企業債	2,000,000,000	2,000,000,000	2,000,000,000	0	
	第10回農林漁業金融公庫債	299,910,000	300,000,000	299,934,750	0	
	第21回国際協力銀行債	299,880,000	300,000,000	299,922,000	0	
	第2回沖縄振興開発金融公庫債	199,940,000	200,000,000	199,973,223	0	
	第10回日本高速道路保有・債務 返済機構債	499,650,000	500,000,000	499,746,250	0	
	第15回日本高速道路保有・債務 返済機構債	799,280,000	800,000,000	799,460,945	0	
	ほ号特別第192回鉄道建設債	100,000,000	100,000,000	100,000,000	0	
	第10回鉄道建設・運輸施設整備 支援機構債	99,990,000	100,000,000	99,992,437	0	
	第21回鉄道建設・運輸施設整備 支援機構債	299,970,000	300,000,000	299,971,261	0	
	第9回首都高速道路債	100,000,000	100,000,000	100,000,000	0	
	第4回阪神高速道路債	467,200,000	500,000,000	485,147,169	0	
	第5回阪神高速道路債	199,832,000	200,000,000	199,915,294	0	
	第10回都市基盤整備債	99,940,000	100,000,000	99,970,000	0	
	第2回都市再生債	399,960,000	400,000,000	399,978,823	0	
	第8回都市再生債	299,910,000	300,000,000	299,942,797	0	
	第11回都市再生債	1,599,840,000	1,600,000,000	1,599,896,294	0	
	第24回日本政策投資銀行債	299,880,000	300,000,000	299,922,000	0	
	第14回福祉医療機構債	299,970,000	300,000,000	299,975,455	0	
	第3回成田国際空港債	99,930,000	100,000,000	99,945,294	0	
	第4回関西国際空港債	300,000,000	300,000,000	300,000,000	0	
	第5回中日本高速道路債	499,700,000	500,000,000	499,712,605	0	
	第105回放送債	500,000,000	500,000,000	500,000,000	0	
	第106回放送債	100,000,000	100,000,000	100,000,000	0	
	第341回東京交通債	200,000,000	200,000,000	200,000,000	0	
	第4号商工債（10年）	300,000,000	300,000,000	300,000,000	0	
	第5号商工債（10年）	300,000,000	300,000,000	300,000,000	0	
	社債					
	第472回東京電力債	500,000,000	500,000,000	500,000,000	0	
	第473回東京電力債	100,000,000	100,000,000	100,000,000	0	
	第475回東京電力債	799,874,000	800,000,000	799,980,215	0	
	第493回東京電力債	500,000,000	500,000,000	500,000,000	0	
	第495回東京電力債	500,000,000	500,000,000	500,000,000	0	
	第506回東京電力債	800,000,000	800,000,000	800,000,000	0	
	第513回東京電力債	300,000,000	300,000,000	300,000,000	0	
	第520回東京電力債	700,000,000	700,000,000	700,000,000	0	
	第529回東京電力債	500,000,000	500,000,000	500,000,000	0	
	第439回中部電力債	300,000,000	300,000,000	300,000,000	0	
	第442回中部電力債	300,000,000	300,000,000	300,000,000	0	
	第463回中部電力債	500,000,000	500,000,000	500,000,000	0	
	第414回関西電力債	1,000,000,000	1,000,000,000	1,000,000,000	0	
	第429回関西電力債	199,880,000	200,000,000	199,965,289	0	
	第446回関西電力債	499,700,000	500,000,000	499,791,736	0	
	第335回中国電力債	399,400,000	400,000,000	399,679,661	0	
	第287回北陸電力債	199,860,000	200,000,000	199,885,455	0	
	第408回東北電力債	499,750,000	500,000,000	499,921,488	0	
	第241回四国電力債	200,000,000	200,000,000	200,000,000	0	
	第349回九州電力債	100,000,000	100,000,000	100,000,000	0	
	第356回九州電力債	799,920,000	800,000,000	799,986,777	0	

(単位：円)

満期 目的 保有 債券	種類及び銘柄	取得価額	券面総額	貸借対照表計上額	当期費用に 含まれた 評価差額	摘要
	第388回九州電力債	199,980,000	200,000,000	199,985,785	0	
	第393回九州電力債	199,960,000	200,000,000	199,967,273	0	
	第273回北海道電力債	500,000,000	500,000,000	500,000,000	0	
	第7回日本ハム債	100,000,000	100,000,000	100,000,000	0	
	第9回日本製紙グル - プ本社債	500,000,000	500,000,000	500,000,000	0	
	第24回住友化学債	200,000,000	200,000,000	200,000,000	0	
	第27回住友化学債	300,000,000	300,000,000	300,000,000	0	
	第32回住友化学債	200,000,000	200,000,000	200,000,000	0	
	第34回住友化学債	500,000,000	500,000,000	500,000,000	0	
	第25回三菱化学債	100,000,000	100,000,000	100,000,000	0	
	第29回三菱化学債	800,000,000	800,000,000	800,000,000	0	
	第37回三菱化学債	500,000,000	500,000,000	500,000,000	0	
	第8回日立化成工業債	100,000,000	100,000,000	100,000,000	0	
	第4回ブリヂストン債	499,750,000	500,000,000	499,896,694	0	
	第22回 J F E スチール債	700,000,000	700,000,000	700,000,000	0	
	第4回神戸製鋼所債	100,000,000	100,000,000	100,000,000	0	
	第5回神戸製鋼所債	500,000,000	500,000,000	500,000,000	0	
	第31回神戸製鋼所債	299,880,000	300,000,000	299,984,615	0	
	第42回神戸製鋼所債	100,000,000	100,000,000	100,000,000	0	
	第52回神戸製鋼所債	500,000,000	500,000,000	500,000,000	0	
	第14回日立製作所債	599,700,000	600,000,000	599,809,090	0	
	第38回三菱電機債	300,000,000	300,000,000	300,000,000	0	
	第17回富士通債	300,000,000	300,000,000	300,000,000	0	
	第6回パナソニック債	200,000,000	200,000,000	200,000,000	0	
	第8回パナソニック債	200,000,000	200,000,000	200,000,000	0	
	第12回ソニー債	399,960,000	400,000,000	399,990,082	0	
	第15回豊田自動織機債	199,900,000	200,000,000	199,934,454	0	
	第46回日産自動車債	99,071,000	100,000,000	99,137,357	0	
	第8回トヨタ自動車債	199,960,000	200,000,000	199,960,672	0	
	第8回相模鉄道債	100,000,000	100,000,000	100,000,000	0	
	第59回東京急行電鉄債	1,200,000,000	1,200,000,000	1,200,000,000	0	
	第32回小田急電鉄債	300,000,000	300,000,000	300,000,000	0	
	第36回西日本鉄道債	300,000,000	300,000,000	300,000,000	0	
	第35回近畿日本鉄道債	300,000,000	300,000,000	300,000,000	0	
	第56回近畿日本鉄道債	599,214,000	600,000,000	599,258,914	0	
	第21回南海電気鉄道債	400,000,000	400,000,000	400,000,000	0	
	第41回名古屋鉄道債	800,000,000	800,000,000	800,000,000	0	
	第27回日本郵船債	1,000,000,000	1,000,000,000	1,000,000,000	0	
	第3回全日本空輸債	100,000,000	100,000,000	100,000,000	0	
	第10回全日本空輸債	300,000,000	300,000,000	300,000,000	0	
	第17回全日本空輸債	100,000,000	100,000,000	100,000,000	0	
	第9回日本航空債	300,000,000	300,000,000	300,000,000	0	
	第43回伊藤忠商事債	300,000,000	300,000,000	300,000,000	0	
	第44回伊藤忠商事債	100,000,000	100,000,000	100,000,000	0	
	第45回伊藤忠商事債	300,000,000	300,000,000	300,000,000	0	
	第46回伊藤忠商事債	300,000,000	300,000,000	300,000,000	0	
	第27回三井物産債	200,000,000	200,000,000	200,000,000	0	
	第32回三井物産債	200,000,000	200,000,000	200,000,000	0	
	第35回三井物産債	199,400,000	200,000,000	199,795,833	0	
	第38回三井物産債	99,000,000	100,000,000	99,601,351	0	
	第40回三井物産債	100,000,000	100,000,000	100,000,000	0	
	第50回三井物産債	2,800,000,000	2,800,000,000	2,800,000,000	0	
	第51回三井物産債	697,600,000	700,000,000	698,563,380	0	
	第54回三井物産債	1,100,000,000	1,100,000,000	1,100,000,000	0	

(単位：円)

満期 目的 保有 有 券	種類及び銘柄	取得価額	券面総額	貸借対照表計上額	当期費用 に含ま れた 差額	摘要
	第59回三井物産債	299,730,000	300,000,000	299,778,082	0	
	第15回住友商事債	200,000,000	200,000,000	200,000,000	0	
	第16回住友商事債	99,980,000	100,000,000	99,993,389	0	
	第28回住友商事債	300,000,000	300,000,000	300,000,000	0	
	第34回三菱商事債	200,000,000	200,000,000	200,000,000	0	
	第36回三菱商事債	200,000,000	200,000,000	200,000,000	0	
	第38回三菱商事債	199,900,000	200,000,000	199,958,394	0	
	第39回三菱商事債	299,700,000	300,000,000	299,875,182	0	
	第56回三菱商事債	3,000,000,000	3,000,000,000	3,000,000,000	0	
	第66回三菱商事債	199,940,000	200,000,000	199,950,413	0	
	第14回イオン債	500,000,000	500,000,000	500,000,000	0	
	第3回三井住友銀行債	497,500,000	500,000,000	499,566,115	0	
	第6回三井住友銀行債	394,770,959	400,000,000	397,651,362	0	
	第24回三井住友銀行債	600,000,000	600,000,000	600,000,000	0	
	第1回三菱東京UFJ銀行債	398,400,000	400,000,000	399,783,050	0	
	第3回三菱東京UFJ銀行債	200,000,000	200,000,000	200,000,000	0	
	第4回三菱東京UFJ銀行債	484,822,000	500,000,000	493,429,763	0	
	第15回三菱東京UFJ銀行債	300,000,000	300,000,000	300,000,000	0	
	第34回三菱東京UFJ銀行債	100,000,000	100,000,000	100,000,000	0	
	第51回三菱東京UFJ銀行債	300,000,000	300,000,000	300,000,000	0	
	第83回三菱東京UFJ銀行債	700,000,000	700,000,000	700,000,000	0	
	第87回三菱東京UFJ銀行債	300,000,000	300,000,000	300,000,000	0	
	第8回みずほ銀行債	194,038,000	200,000,000	194,544,207	0	
	第11回みずほ銀行債	100,000,000	100,000,000	100,000,000	0	
	第7回静岡銀行債	100,000,000	100,000,000	100,000,000	0	
	第13回広島銀行債	400,000,000	400,000,000	400,000,000	0	
	第1回住友信託銀行債	500,000,000	500,000,000	500,000,000	0	
	第7回住友信託銀行債	398,205,000	400,000,000	398,509,236	0	
	第1回三菱UFJ信託銀行債	300,000,000	300,000,000	300,000,000	0	
	第107回オリックス債	293,520,000	300,000,000	295,266,782	0	
	第4回大和証券グループ本社債	400,000,000	400,000,000	400,000,000	0	
	第3回日興フィナンシングス債	500,000,000	500,000,000	500,000,000	0	
	第7回日興フィナンシングス債	1,404,840,000	1,400,000,000	1,403,106,818	0	
	第8回日興フィナンシングス債	200,000,000	200,000,000	200,000,000	0	
	第4回三井住友海上火災保険債	499,750,000	500,000,000	499,754,098	0	
	第43回電信電話債	99,950,000	100,000,000	99,990,000	0	
	第16回NTTデータ債	599,940,000	600,000,000	599,992,941	0	
	第9回KDDI債	200,000,000	200,000,000	200,000,000	0	
	第7回オリエンタルランド債	199,940,000	200,000,000	199,958,347	0	
	第20回東京瓦斯債	1,300,000,000	1,300,000,000	1,300,000,000	0	
	第20回大阪瓦斯債	199,760,000	200,000,000	199,818,022	0	
	計	76,080,885,959	76,200,000,000	76,138,846,187	0	
関係会社株式	銘柄	取得価額	純資産に持分割合を乗じた 価額	貸借対照表計上額	当期費用 に含ま れた 差額	摘要
	該当なし	-	-	-	-	
	計	-	-	-	-	
その他の 有価証券	種類及び銘柄	取得価額	時価	貸借対照表計上額	当期費用 に含ま れた 差額	その他の 有価証券 評価差額 摘要
	該当なし	-	-	-	-	
	計	-	-	-	-	
貸借対照表 計上額合計				76,138,846,187		

3. 長期貸付金の明細

(単位:円)

区 分	期首残高	当期増加額	当期減少額		期末残高	摘要
			回収額	償却額		
関係会社長期貸付金	-	-	-	-	-	該当なし
その他の長期貸付金	40,323,194,000	28,359,080,000	39,436,790,000	0	29,245,484,000	
長期資金	39,195,750,000	28,181,650,000	39,195,750,000	0	28,181,650,000	回収額には短期貸付金への振替額を計上
長期貸付金	927,444,000	177,430,000	241,040,000	0	863,834,000	回収額には短期貸付金への振替額(201,040,000円)を含む
特別貸付金	200,000,000	0	0	0	200,000,000	
計	40,323,194,000	28,359,080,000	39,436,790,000	0	29,245,484,000	

4. 長期借入金の明細

(単位:円)

区 分	期首残高	当期増加額	当期減少額	期末残高	平均利率(%)	返済期限	摘要
J A 共済連	568,600,000	0	568,600,000	-	0.963	H20.6.18, H20.10.15	
信金中金	568,600,000	0	568,600,000	-	0.963	H20.6.18, H20.10.15	
新生銀行	568,600,000	0	568,600,000	-	0.963	H20.6.18, H20.10.15	
みずほ銀行	568,600,000	0	568,600,000	-	0.963	H20.6.18, H20.10.15	
三井住友銀行	568,600,000	0	568,600,000	-	0.963	H20.6.18, H20.10.15	
日本生命	972,000,000	0	0	972,000,000 (972,000,000)	0.320 0.320	H21.6.18 H21.6.18	
みなと銀行	1,982,000,000	3,491,000,000	0	5,473,000,000 (1,982,000,000)	1.352 0.637	H21.10.15, H24.6.18, H21.10.15 H21.10.15	
あおぞら銀行	2,175,000,000	0	0	2,175,000,000	1.271	H22.6.18, H22.10.15	
京葉銀行	5,574,000,000	0	0	5,574,000,000	1.304	H23.6.8, H23.10.14	
計	13,546,000,000	3,491,000,000	2,843,000,000	14,194,000,000 (2,954,000,000)			

(注) J A 共済連は全国共済農業協同組合連合会の略であります。

期末残高の下端()については、1年以内に返済予定の金額であります。

5. 引当金の明細

(1) 引当金の明細

(単位:円)

区 分	期首残高	当期増加額	当期減少額		期末残高	摘要
			目的使用	その他		
求償権償却引当金	10,636,766,168	2,176,139,820	2,105,118,330	0	10,707,787,658	
保証債務損失引当金	4,695,868,157	2,888,661,947	2,626,144,225	0	4,958,385,879	
賞与引当金	92,260,103	80,991,857	92,260,103	0	80,991,857	
計	15,424,894,428	5,145,793,624	4,823,522,658	0	15,747,165,394	

(2) 求償権と求償権償却引当金との関係の明細

(単位:円)

区分	求償権の残高			求償権償却引当金の残高			摘要
	期首残高	当期増減額	期末残高	期首残高	当期増減額	期末残高	
求償権	11,369,660,168	193,832,490	11,563,492,658	10,636,766,168	71,021,490	10,707,787,658	

6. 貸付金等に対する貸倒引当金の明細

(単位:円)

区分	貸付金等の残高			貸倒引当金の残高			摘要
	期首残高	当期増減額	期末残高	期首残高	当期増減額	期末残高	
短期貸付金	48,391,957,214	10,415,383,661	58,807,340,875	-	-	-	
一般債権	48,391,957,214	10,415,383,661	58,807,340,875	-	-	-	
貸倒懸念債権	-	-	-	-	-	-	
破産更生債権	-	-	-	-	-	-	
長期貸付金	40,323,194,000	11,077,710,000	29,245,484,000	-	-	-	
一般債権	40,323,194,000	11,077,710,000	29,245,484,000	-	-	-	
貸倒懸念債権	-	-	-	-	-	-	
破産更生債権	-	-	-	-	-	-	
計	88,715,151,214	662,326,339	88,052,824,875	-	-	-	

7. 退職給付引当金の明細

(単位:円)

区 分	期首残高	当期増加額	当期減少額	期末残高	摘 要
退職給付債務合計	2,976,149,255	194,999,940	221,483,540	2,949,665,655	
退職一時金に係る債務	999,934,255	60,448,827	84,471,427	975,911,655	
厚生年金基金に係る債務	1,976,215,000	134,551,113	137,012,113	1,973,754,000	
整理資源負担金に係る債務	-	-	-	-	
恩給負担金に係る債務	-	-	-	-	
未認識過去勤務債務及び未認識数理計算上の差異	8,568,000	244,176,000	-	235,608,000	
年金資産	1,010,042,000	139,004,000	91,906,000	779,132,000	
退職給付引当金	1,974,675,255	89,827,940	129,577,540	1,934,925,655	

8. 保証債務の明細

(1) 保証債務の明細

(単位:円)

区 分	期首残高		当期増加		当期減少		期末残高		保証料収益
	件数	金額	件数	金額	件数	金額	件数	金額	金額
短期保証債務	1,573	35,261,463,534	1,513	33,876,221,698	1,615	36,753,038,696	1,471	32,384,646,536	324,635,027
長期保証債務	334	5,168,070,050	134	2,390,065,800	108	2,233,478,700	360	5,324,657,150	54,603,867
計	1,907	40,429,533,584	1,647	36,266,287,498	1,723	38,986,517,396	1,831	37,709,303,686	379,238,894

(2) 保証債務と保証債務損失引当金との関係の明細

(単位:円)

区 分	保証債務の残高			保証債務損失引当金の残高			摘要
	期首残高	当期増減額	期末残高	期首残高	当期増減額	期末残高	
短期保証債務	35,261,463,534	2,876,816,998	32,384,646,536	4,195,175,245	124,433,428	4,319,608,673	
正常先	2,298,640,000	631,640,000	1,667,000,000	0	1,802,049	1,802,049	注1
要注意先	8,957,116,000	797,711,800	8,159,404,200	121,900,289	106,254,767	228,155,056	注1
要管理先	11,633,037,400	996,590,400	10,636,447,000	1,184,184,929	62,732,559	1,121,452,370	注1
求償権化懸念先	10,972,554,702	419,350,968	10,553,203,734	2,064,964,288	11,320,376	2,076,284,664	注1
実質求償権先	1,400,115,432	31,523,830	1,368,591,602	824,125,739	67,788,795	891,914,534	注2
長期保証債務	5,168,070,050	156,587,100	5,324,657,150	500,692,912	138,084,294	638,777,206	
正常先	525,201,600	208,947,600	316,254,000	0	341,875	341,875	注1
要注意先	1,457,868,800	215,236,400	1,673,105,200	19,840,608	26,943,129	46,783,737	注1
要管理先	2,038,993,600	134,572,600	2,173,566,200	207,559,334	21,610,329	229,169,663	注1
求償権化懸念先	1,002,101,850	134,721,700	867,380,150	188,589,129	17,936,865	170,652,264	注1
実質求償権先	143,904,200	150,447,400	294,351,600	84,703,841	107,125,822	191,829,667	注2
計	40,429,533,584	2,720,229,898	37,709,303,686	4,695,868,157	262,517,727	4,958,385,879	

(注) 1. 保証債務の区分毎に、過去の一定期間における実質求償権先移行率及び代位弁済移行率等により、将来の損失見込額を計上しております。

2. 保証債務額から担保による処分可能見込額を控除し、過去の一定期間における代位弁済移行率により、将来の損失見込額を計上しております。

9. 資本金及び資本剰余金の明細

(単位:円)

区 分	期首残高	当期増加額	当期減少額	期末残高	摘 要
資 本 金					
政 府 出 資 金	170,137,891,096	2,561,000,000	0	172,698,891,096	注1
地 方 公 共 団 体 出 資 金	5,171,680,000	0	0	5,171,680,000	
民 間 出 資 金	29,926,443,851	0	0	29,926,443,851	
計	205,236,014,947	2,561,000,000	0	207,797,014,947	
資 本 剰 余 金					
資 本 剰 余 金	-	-	-	-	
計	-	-	-	-	
損 益 外 減 価 償 却 累 計 額	-	-	-	-	
政 府 交 付 金	11,501,525,279	0	0	11,501,525,279	
特 別 出 え ん 金	103,540,000	16,640,000	0	120,180,000	注2
差引計	11,605,065,279	16,640,000	0	11,621,705,279	

(注) 1. 政府出資金の当期増加額は、新規受入によるものであります。

2. 特別出えん金の当期増加額は、新規受入によるものであります。

10. 積立金の明細

(単位:円)

区 分	期首残高	当期増加額	当期減少額	期末残高	摘 要
通則法第44条第1項積立金	8,679,528,008	401,300,914	9,080,828,922	0	当期積立額 401,300,914 前中期目標期間繰越積立金 8,381,294,509
前中期目標期間繰越積立金	0	8,381,294,509	1,750,401,118	6,630,893,391	積立金からの振替額 8,381,294,509 取崩しによる減少 1,750,401,118
計	8,679,528,008	8,782,595,423	10,831,230,040	6,630,893,391	

(注) 通則法第44条第1項積立金の当期増加額は、農業信用保険勘定、林業信用保証勘定、農業災害補償関係勘定及び漁業災害補償関係勘定の19事業年度利益処分額であり、当期減少額は、漁業信用保険勘定の19事業年度損失処理額並びに農業信用保険勘定、林業信用保証勘定、農業災害補償関係勘定及び漁業災害補償関係勘定の前中期目標期間繰越積立金への振替額であります。

11. 目的積立金の取崩しの明細

(単位：円)

区 分		金 額	摘 要
目的積立金取崩額	前中期目標期間繰越積立金	1,750,401,118	欠損補填による
	計	1,750,401,118	

12. 運営費交付金以外の国等からの財源措置の明細

(1) 補助金等の明細

(単位：円)

区 分	当期交付額	左の会計処理内訳					摘 要
		建設仮勘定補助金等	資産見返補助金等	資本剰余金	預り補助金等	収益計上	
農業信用保険事業交付金	3,623,455,000	-	-	-	2,853,000,000	770,455,000	
農業信用保険事業交付金	770,455,000	-	-	-	0	770,455,000	
家畜飼料費高騰対応農林漁業信用基金交付金	2,853,000,000	-	-	-	2,853,000,000	0	
林業信用保証事業交付金	435,597,000	-	-	-	12,993,880	422,603,120	
産業競争力強化対策事業交付金	410,000,000	-	-	-	0	410,000,000	
求償権回収促進対策事業交付金	10,656,000	-	-	-	3,454,857	7,201,143	
求償権発生防止対策事業交付金	14,941,000	-	-	-	9,539,023	5,401,977	
漁業信用保険事業交付金	2,665,410,000	-	-	-	425,410,000	2,240,000,000	
漁業信用保険事業交付金	425,410,000	-	-	-	425,410,000	0	
中小漁業融資保証保険制度基盤強化交付金	2,240,000,000	-	-	-	0	2,240,000,000	
計	6,724,462,000	-	-	-	3,291,403,880	3,433,058,120	

(2) 預り補助金等の明細

(単位：円)

区 分	期首残高	当期増加額	当期減少額	期末残高	摘 要
農業信用保険事業交付金	0	3,623,455,000	770,455,000	2,853,000,000	
農業信用保険事業交付金	0	770,455,000	770,455,000	0	注1
家畜飼料費高騰対応農林漁業信用基金交付金	0	2,853,000,000	0	2,853,000,000	
林業信用保証事業交付金	17,481,940	435,597,000	422,603,120	30,475,820	
産業競争力強化対策事業交付金	0	410,000,000	410,000,000	0	注2
求償権回収促進対策事業交付金	17,481,940	10,656,000	7,201,143	20,936,797	注3
求償権発生防止対策事業交付金	0	14,941,000	5,401,977	9,539,023	注4
漁業信用保険事業交付金	507,480,097	2,665,410,000	2,724,407,572	448,482,525	
漁業信用保険事業交付金	507,480,097	425,410,000	484,407,572	448,482,525	注5
中小漁業融資保証保険制度基盤強化交付金	0	2,240,000,000	2,240,000,000	0	注6
計	524,962,037	6,724,462,000	3,917,465,692	3,331,958,345	

- (注) 1. 農業信用保険事業交付金の当期減少額は、保険金770,455,000円であります。
 2. 産業競争力強化対策事業交付金の当期減少額は、代位弁済額410,000,000円であります。
 3. 求償権回収促進対策事業交付金の当期減少額は、一般管理費7,201,143円であります。
 4. 求償権発生防止対策事業交付金の当期減少額は、一般管理費5,401,977円であります。
 5. 漁業信用保険事業交付金の当期減少額は、保険料収入の補てん484,407,572円であります。
 6. 中小漁業融資保証保険制度基盤強化交付金の当期減少額は、保険事業費2,240,000,000円であります。

13. 役員及び職員給与の明細

(単位：千円・人)

区 分	報酬又は給与		退職手当	
	支給額	支給人員	支給額	支給人員
役 員	(-)	(-)	(-)	(-)
	139,036	9	8,433	2
職 員	(24,353)	(9)	(-)	(-)
	933,821	111	59,989	5
合 計	(24,353)	(9)	(-)	(-)
	1,072,857	120	59,423	7

注記事項

- 単位未満を切り捨てて記載しております。
- 役員に対する支給の基準は、独立行政法人農林漁業信用基金役員給与規程及び役員退職手当支給規程に定めております。
また、職員に対する支給の基準は、独立行政法人農林漁業信用基金職員給与規程及び職員退職手当支給規程に定めております。
- 報酬又は給与の支給人員は、12ヶ月間の平均人数を記載しております。
- ()内は非常勤の職員を外数で記載し、支給人員は、12ヶ月間の平均人数を記載しております。
- 中期計画における人件費は、報酬又は給与、法定福利費並びに賞与引当金繰入又は退職給付引当金繰入であり、附属明細書における報酬又は給与は、役員報酬、給与及び手当並びに賞与引当金の目的使用であり、退職手当は、退職一時金に係る退職給付引当金の目的使用であります。
- なお、損益計算書に基づく支給額(及び支給人員)は、報酬又は給与にあつては、役員128,626千円(9人)、職員851,345千円(111人)及び非常勤職員24,646千円(9人)、退職手当にあつては、役員8,433千円(2人)、職員76,037千円(4人)であります。

14. 上記以外の主な資産、負債、費用及び収益の明細

(1) 現金及び預金

(単位：円)

区 分	金 額	摘 要
現金	460,985	
郵便振替口座	2,184,308	
普通預金	12,608,380,615	
合 計	12,611,025,908	

(2) 仮払金

(単位：円)

区 分	金 額	摘 要
既発債取得に伴う有価証券経過利息	659,066	
合 計	659,066	

(3) 前払費用

(単位：円)

区 分	金 額	摘 要
事務室借料他	6,587,020	
事務室管理料	1,561,256	
通勤手当	3,652,936	
システム再リース料	448,113	
自動車保険料(任意保険)	106,530	
出向者用宿舍借上家賃	92,000	
合 計	12,447,855	

(4) 未収収益

(単位：円)

区 分	金 額	摘 要
貸付金利息	89,233,804	
長期資金	47,869,941	
短期資金	108,263	
全国低利預託基金	6,584,599	
短期貸付金	34,671,001	
有価証券利息	361,895,683	
国債	1,371,780	
地方債	38,142,452	
政府保証債	11,348,215	
利付金融債	8,459,415	
社債	280,254,399	
譲渡性預金	22,319,422	
合 計	451,129,487	

(5) 未収金

(単位：円)

区 分	金 額	摘 要
保険料	774,466,139	
回収金	747,471,045	
違約金	1,019,516	
保証料	43,021,558	
通勤手当	35,700	
合 計	1,566,013,958	

(6) 短期貸付金

(単位：円)

区 分	金 額	摘 要
長期資金	48,271,750,000	
短期資金	971,060,000	
全国低利預託基金	2,228,077,875	
短期貸付金	7,336,453,000	
合 計	58,807,340,875	

(7) その他の流動資産

(単位：円)

区 分	金 額	摘 要
立替金（雇用保険料職員負担分）	1,524,312	
立替金（職員宿舍共益費）	10,239	
貯蔵品（登記印紙）	240,700	
合 計	1,775,251	

(8) 未払金

(単位：円)

区 分	金 額	摘 要
退職手当	30,266,610	
求償権回収事業委託費	2,094,150	
保証事業管理費	697,937	
事務諸費	158,567	
合 計	33,217,264	

(9) 預り金

(単位：円)

区 分	金 額	摘 要
所得税	2,921,362	
住民税	4,824,800	
求償権回収配分金	626,359	
社会保険料等	124,697	
合 計	8,497,218	

(10) 未払費用

(単位：円)

区 分	金 額	摘 要
職員給与（平成21年3月分時間外勤務手当）	1,834,556	
社会保険料負担金（平成21年3月分健康保険料等）	19,463,637	
保証事業管理費	177,743	
保険計算事務費	409,709	
業務管理費	664,849	
事務諸費	2,068,018	
合 計	24,618,512	

(11) 仮受金

(単位：円)

区 分	金 額	摘 要
出資申込証拠仮受金	10,030,000	
出資相殺担保仮受金	410,000	
合 計	10,440,000	

(12) 前受収益

(単位：円)

区 分	金 額	摘 要
未経過保証料	163,073,153	
合 計	163,073,153	

(13) 長期前受収益

(単位：円)

区 分	金 額	摘 要
未経過保証料	71,416,389	
合 計	71,416,389	

(14) リース債務（短期）

（単位：円）

区 分	金 額	摘 要
1年以内返済予定リース債務		
保証保険業務移植システム	17,324,314	
業務システムソフトウェア	729,479	
電話機他一式	608,020	
合 計	18,661,813	

(15) リース債務（長期）

（単位：円）

区 分	金 額	摘 要
長期リース債務		
保証保険業務移植システム	1,452,937	
電話機他一式	1,120,396	
合 計	2,573,333	

15. 開示すべきセグメント情報

(単位：円)

	農業信用保険業務		林業信用保証業務				漁業信用保険業務			農業災害補償関係業務	漁業災害補償関係業務	計	法人共通	合計
	農業保険業務	農業融資業務	林業信用保証業務	林業等資金寄託業務	林業等資金貸付業務	調整	漁業保険業務	漁業融資業務	漁業融資業務					
事業費用	7,701,391,245	67,205,140	2,906,867,642	149,317,381	68,707,345	0	7,780,085,120	6,409,751	59,019,183	137,560,520	73,618,146	18,950,181,473	-	18,950,181,473
1. 業務費	7,084,222,636	0	2,457,585,175	149,306,547	0	0	7,503,012,195	0	0	0	287,430	17,194,413,983	-	17,194,413,983
2. 管理費	617,168,609	67,205,140	449,282,467	10,834	68,707,345	0	277,072,925	6,409,751	59,019,183	137,560,520	73,330,716	1,755,767,490	-	1,755,767,490
事業収益	8,479,973,210	226,905,645	1,087,768,174	149,768,517	131,482,801	0	7,941,760,836	12,507,969	161,668,958	156,531,265	96,367,369	18,444,734,744	-	18,444,734,744
3. 業務収益	7,860,764,597	105,493,143	796,418,531	149,306,547	27,184,674	0	7,405,693,943	0	49,097,217	13,670,292	91,375,820	16,499,004,764	-	16,499,004,764
4. 財務収益等	619,208,613	121,412,502	291,349,643	461,970	104,298,127	0	536,066,893	12,507,969	112,571,741	142,860,973	4,991,549	1,945,729,980	-	1,945,729,980
事業損益	778,581,965	159,700,505	1,819,099,468	451,136	62,775,456	0	161,675,716	6,098,218	102,649,775	18,970,745	22,749,223	505,446,729	-	505,446,729
業務収支(3-1)	776,541,961	105,493,143	1,661,166,644	0	27,184,674	0	97,318,252	0	49,097,217	13,670,292	91,088,390	695,409,219	-	695,409,219
管理費収支(4-2)	2,040,004	54,207,362	157,932,824	451,136	35,590,782	0	258,993,968	6,098,218	53,552,558	5,300,453	68,339,167	189,962,490	-	189,962,490
総資産	41,341,548,970	62,976,643,589	56,787,259,620	36,870,330,218	17,216,907,928	7,388,169	31,374,078,245	212,771,917	36,686,579,689	8,227,459,323	6,076,065,860	297,762,257,190	-	297,762,257,190

注1：「1. 業務費」、「2. 管理費」、「3. 業務収益」、「4. 財務収益等」の内容は以下のとおりであります。

1. 業務費：事業費（求償権管理回収助成を除く）、支払利息のうち借入金利息
2. 管理費：事業費のうち求償権管理回収助成及び受託事業費、一般管理費、支払利息のうちリース料
3. 業務収益：事業収入（政府事業交付金収入のうち求償権回収促進対策事業交付金及び求償権発生防止対策事業交付金を除く）、政府補給金収入
4. 財務収益等：財務収益、受託事業収入、雑益、事業収入のうち政府事業交付金収入（求償権回収促進対策事業交付金及び求償権発生防止対策事業交付金に限る）

注2：国民一人当たりのセグメント費用は、農業保険業務60.3円、農業融資業務0.5円、林業信用保証業務22.8円、林業等資金寄託業務1.2円、林業等資金貸付業務0.5円、漁業保証保険業務60.9円、漁業融資業務0.05円、農業災害補償関係業務1.1円、漁業災害補償関係業務0.6円であります。

平成17年国勢調査の確定人口127,767,994人（平成18年10月31日官報告示）を用いて算出

注3：セグメント別の引当外退職給付増加見積額は、農業保険業務2,729,193円、農業融資業務347,687円、林業信用保証業務5,833,222円、林業等資金寄託業務0円、林業等資金貸付業務1,029,391円、漁業保証保険業務5,257,484円、漁業融資保険業務131,437円、漁業融資業務1,182,934円、農業災害補償関係業務1,356,152円、漁業災害補償関係業務867,355円であります。

注4：林業信用保証業務のうちの林業信用保証業務において業務に充てるための前中期目標期間繰越積立金取崩額が1,750,401,118円あります。

注5：「調整」とは、林業信用保証認定の業務間における未収金と未払金の相殺額です。

注6：部門共通費の費用配分については、独立行政法人農林漁業信用基金の農業信用保険業務、林業信用保証業務及び漁業信用保険業務に係る財務及び会計に関する省令第6条に基づき、主務大臣の承認を受けた基準を採用しております。

16. 各勘定の経理の対象と勘定相互間の関係を明らかにする書類

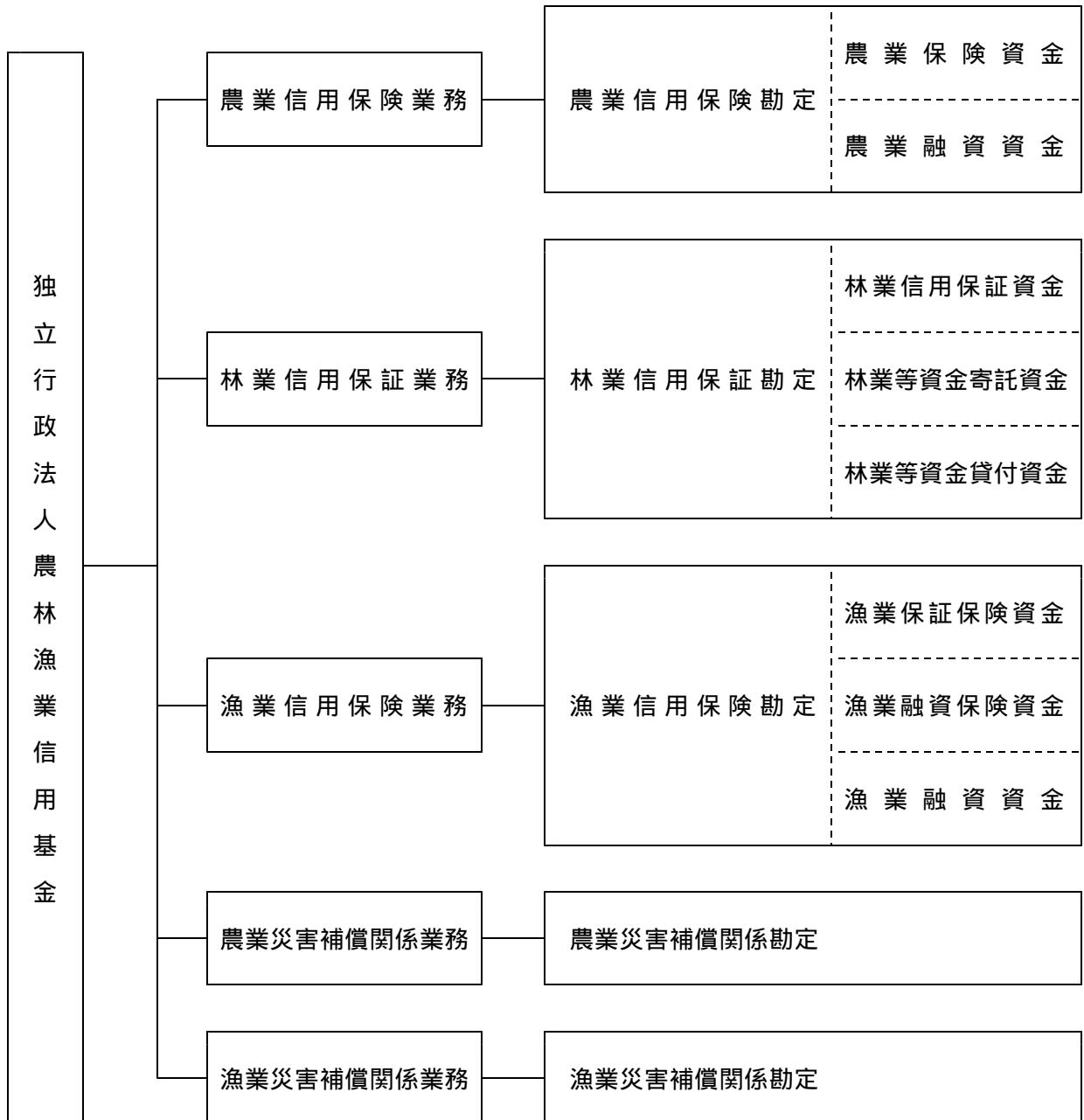

(注) 勘定相互間の重要な資金移動はない。

17. 法人単位の計算書と勘定別計算書の関係を明らかにする書類

(1) 貸借対照表

(単位：円)

科 目	農業信用保険勘定	林業信用保証勘定	漁業信用保険勘定	農業災害補償関係勘定	漁業災害補償関係勘定	調整	法人単位
(資産の部)							
流動資産							
現金及び預金	3,748,233,733	5,748,971,989	3,045,151,002	39,209,075	29,460,109		12,611,025,908
有価証券	21,048,893,568	12,023,642,870	7,199,655,579	1,059,983,636	1,200,000,000		42,532,175,653
仮払金	659,066	0	0	0	0		659,066
前払費用	3,668,673	4,301,301	2,785,827	1,036,403	655,651		12,447,855
未収収益	190,552,374	65,941,716	129,604,501	41,405,791	23,625,105		451,129,487
未収金	1,112,365,581	43,057,258	410,591,119	0	0		1,566,013,958
短期貸付金	32,508,760,875	944,790,000	18,962,127,000	1,772,820,000	4,618,843,000		58,807,340,875
その他の流動資産	700,213	508,532	262,598	303,908	0		1,775,251
流動資産合計	58,613,834,083	18,831,213,666	29,750,177,626	2,914,758,813	5,872,583,865		115,982,568,053
固定資産							
1 有形固定資産							
建物	210,933,621	12,548,424	6,199,071	2,910,251	1,012,555		233,603,922
減価償却累計額	68,026,982	3,881,528	1,538,008	726,546	250,609		74,423,673
構築物	1,695,970	0	0	0	0		1,695,970
減価償却累計額	440,275	0	0	0	0		440,275
工具器具備品	50,145,871	29,729,532	16,786,535	8,249,073	2,936,006		107,847,017
減価償却累計額	43,754,758	20,840,166	9,335,003	5,102,331	1,615,701		80,647,959
土地	663,000,000	218,000,000	0	0	0		881,000,000
有形固定資産合計	813,553,447	235,556,262	12,112,595	5,330,447	2,082,251		1,068,635,002
2 無形固定資産							
ソフトウェア	18,334,265	1,782,631	11,996,038	5,035,484	543,424		37,691,842
電話加入権	169,000	65,000	65,000	52,000	39,000		390,000
無形固定資産合計	18,503,265	1,847,631	12,061,038	5,087,484	582,424		38,081,842
3 投資その他の資産							
投資有価証券	26,092,241,764	15,654,541,932	29,092,157,912	5,299,904,579	0		76,138,846,187
長期貸付金	18,779,750,000	863,834,000	9,401,900,000	0	200,000,000		29,245,484,000
敷金・保証金	310,000	8,604,000	5,020,680	2,378,000	817,320		17,130,000
寄託金	0	36,703,003,420	0	0	0		36,703,003,420
求償権	0	11,563,492,658	0	0	0		11,563,492,658
求償権償却引当金	0	10,707,787,658	0	0	0		10,707,787,658
その他の資産	0	3,500,000	0	0	0		3,500,000
投資その他の資産合計	44,872,301,764	54,089,188,352	38,499,078,592	5,302,282,579	200,817,320		142,963,668,607
固定資産合計	45,704,358,476	54,326,592,245	38,523,252,225	5,312,700,510	203,481,995		144,070,385,451
保証債務見返							
短期保証債務見返	0	32,384,646,536	0	0	0		32,384,646,536
長期保証債務見返	0	5,324,657,150	0	0	0		5,324,657,150
保証債務見返合計	0	37,709,303,686	0	0	0		37,709,303,686
資産合計	104,318,192,559	110,867,109,597	68,273,429,851	8,227,459,323	6,076,065,860		297,762,257,190

(単位：円)

科 目	農業信用保険勘定	林業信用保証勘定	漁業信用保険勘定	農業災害補償関係勘定	漁業災害補償関係勘定	調整	法人単位
(負債の部)							
流動負債							
1年以内返済予定長期借入金	0	2,954,000,000	0	0	0		2,954,000,000
未払金	0	33,217,264	0	0	0		33,217,264
預り金	7,719,988	662,616	51,486	18,789	44,339		8,497,218
未払費用	9,617,233	7,303,298	5,035,326	1,709,769	952,886		24,618,512
仮受金	0	10,440,000	0	0	0		10,440,000
前受収益	0	163,073,153	0	0	0		163,073,153
リース債務(短期)	17,324,314	1,063,205	167,606	79,405	27,283		18,661,813
引当金							
賞与引当金	31,877,445	22,809,631	17,411,187	5,502,117	3,391,477		80,991,857
保証債務損失引当金	0	4,319,608,673	0	0	0		4,319,608,673
政府事業交付金	2,853,000,000	30,475,820	448,482,525	0	0		3,331,958,345
支払備金	770,122,517	0	158,393,428	0	0		928,515,945
流動負債合計	3,689,661,497	7,542,653,660	629,541,558	7,310,080	4,415,985		11,873,582,780
固定負債							
リース債務(長期)	1,452,937	625,996	302,089	143,125	49,186		2,573,333
長期借入金	0	11,240,000,000	0	0	0		11,240,000,000
長期前受収益	0	71,416,389	0	0	0		71,416,389
引当金							
退職給付引当金	871,142,590	531,907,317	283,241,271	166,572,781	82,061,696		1,934,925,655
保証債務損失引当金	0	638,777,206	0	0	0		638,777,206
責任準備金	4,435,268,639	0	3,558,529,980	0	0		7,993,798,619
固定負債合計	5,307,864,166	12,482,726,908	3,842,073,340	166,715,906	82,110,882		21,881,491,202
保証債務							
短期保証債務	0	32,384,646,536	0	0	0		32,384,646,536
長期保証債務	0	5,324,657,150	0	0	0		5,324,657,150
保証債務合計	0	37,709,303,686	0	0	0		37,709,303,686
負債合計	8,997,525,663	57,734,684,254	4,471,614,898	174,025,986	86,526,867		71,464,377,668
(純資産の部)							
資本金							
政府出資金	59,909,000,000	44,585,194,517	61,544,696,579	3,800,000,000	2,860,000,000		172,698,891,096
地方公共団体出資金	0	3,733,980,000	0	0	1,437,700,000		5,171,680,000
民間出資金	20,238,700,000	3,496,310,000	2,868,233,851	1,800,000,000	1,523,200,000		29,926,443,851
資本金合計	80,147,700,000	51,815,484,517	64,412,930,430	5,600,000,000	5,820,900,000		207,797,014,947
資本剰余金							
政府交付金	11,501,525,279	0	0	0	0		11,501,525,279
特別出えん金	0	0	120,180,000	0	0		120,180,000
資本剰余金合計	11,501,525,279	0	120,180,000	0	0		11,621,705,279
利益剰余金又は繰越欠損金							
前中期目標期間繰越積立金	2,733,600,203	1,316,940,826	0	2,434,462,592	145,889,770		6,630,893,391
当期末処分利益又は当期末処理損失()	937,841,414	0	731,295,477	18,970,745	22,749,223		248,265,905
(うち当期総利益)	(937,841,414)	(0)	(270,423,709)	(18,970,745)	(22,749,223)		(1,249,985,091)
利益剰余金又は繰越欠損金()合計	3,671,441,617	1,316,940,826	731,295,477	2,453,433,337	168,638,993		6,879,159,296
純資産合計	95,320,666,896	53,132,425,343	63,801,814,953	8,053,433,337	5,989,538,993		226,297,879,522
負債純資産合計	104,318,192,559	110,867,109,597	68,273,429,851	8,227,459,323	6,076,065,860		297,762,257,190

(2) 損益計算書

(単位：円)

科 目	農業信用保険勘定	林業信用保証勘定	漁業信用保険勘定	農業災害補償関係勘定	漁業災害補償関係勘定	調整	法人単位
經常費用							
事業費							
保険事業費							
保険金	7,084,222,636	0	7,064,107,067	0	0		14,148,329,703
保険料払戻金	0	0	29,166,603	0	0		29,166,603
回収奨励金	0	0	31,154,000	0	0		31,154,000
求償権管理回収助成	27,884,000	0	0	0	0		27,884,000
責任準備金繰入	0	0	378,584,525	0	0		378,584,525
保証事業費							
求償権回収事業費	0	18,927,633	0	0	0		18,927,633
求償権償却引当金繰入	0	2,176,139,820	0	0	0		2,176,139,820
保証債務損失引当金繰入	0	262,517,722	0	0	0		262,517,722
受託費							
受託事業費	0	612,155	0	0	0		612,155
事業費合計	7,112,106,636	2,458,197,330	7,503,012,195	0	0		17,073,316,161
一般管理費							
役員報酬	44,873,080	30,248,762	36,241,873	9,065,238	8,197,751		128,626,704
職員給与	324,121,857	256,882,890	167,323,687	70,513,800	32,502,934		851,345,168
法定福利費	44,845,479	36,864,843	27,586,953	10,307,945	5,204,855		124,810,075
調査研究費	127,050	7,307,000	0	4,385,646	0		11,819,696
保険計算事務費	10,209,173	0	0	0	0		10,209,173
委託業務費	0	634,615	0	1,252,000	0		1,886,615
事業推進費	66,939,391	0	0	3,976,540	0		70,915,931
保証事業管理費	0	41,608,321	0	0	0		41,608,321
出資募集費	0	525	0	0	0		525
業務管理費	9,619,360	562,962	23,761,837	626,920	510,327		35,081,406
事務諸費	65,075,138	74,456,551	45,969,106	25,114,681	10,681,290		221,296,766
交際費	2,000	2,000	2,000	2,000	2,000		10,000
賞与引当金繰入	31,877,445	22,809,631	17,411,187	5,502,117	3,391,477		80,991,857
退職給付引当金繰入	25,410,783	30,480,512	17,076,404	4,511,609	12,348,632		89,827,940
減価償却費	33,063,224	15,315,255	7,116,159	2,296,029	489,391		58,280,058
一般管理費合計	656,163,980	517,173,867	342,489,206	137,554,525	73,328,657		1,726,710,235
財務費用							
支払利息	325,769	149,521,171	12,653	5,995	289,489		150,155,077
經常費用合計	7,768,596,385	3,124,892,368	7,845,514,054	137,560,520	73,618,146		18,950,181,473

(単位：円)

科 目	農業信用保険勘定	林業信用保証勘定	漁業信用保険勘定	農業災害補償関係勘定	漁業災害補償関係勘定	調整	法人単位
經常収益							
事業収入							
保険事業収入							
保険料収入	3,659,607,855	0	552,251,036	0	0		4,211,858,891
回収金収入	3,185,255,683	0	1,306,829,611	0	0		4,492,085,294
違約金収入	0	0	1,053,318	0	0		1,053,318
支払備金戻入	109,436,158	0	2,821,152,406	0	0		2,930,588,564
政府事業交付金収入	770,455,000	0	2,724,407,572	0	0		3,494,862,572
責任準備金戻入	136,009,901	0	0	0	0		136,009,901
保証事業収入							
保証料収入	0	379,238,894	0	0	0		379,238,894
違約金収入	0	7,179,637	0	0	0		7,179,637
政府事業交付金収入	0	422,603,120	0	0	0		422,603,120
貸付事業収入							
貸付金利息	105,493,143	27,184,674	49,097,217	13,670,292	91,375,820		286,821,146
事業収入合計	7,966,257,740	836,206,325	7,454,791,160	13,670,292	91,375,820		16,362,301,337
政府補給金収入	0	149,306,547	0	0	0		149,306,547
受託事業収入	0	3,169,770	0	0	0		3,169,770
財務収益							
受取利息	427,110	1,420,927	1,512,372	1,200,837	1,543,386		6,104,632
有価証券利息	726,100,063	368,749,286	623,885,096	141,660,136	3,448,163		1,863,842,744
有価証券売却益	5,189,753	8,223,956	0	0	0		13,413,709
財務収益合計	731,716,926	378,394,169	625,397,468	142,860,973	4,991,549		1,883,361,085
雑益	8,904,189	1,942,681	35,749,135	0	0		46,596,005
經常収益合計	8,706,878,855	1,369,019,492	8,115,937,763	156,531,265	96,367,369		18,444,734,744
經常利益	938,282,470	0	270,423,709	18,970,745	22,749,223	1,250,426,147	0
經常損失	0	1,755,872,876	0	0	0	1,250,426,147	505,446,729
臨時損失							
固定資産除却損	441,056	0	0	0	0		441,056
臨時損失合計	441,056	0	0	0	0		441,056
臨時利益							
償却債権取立益	0	5,471,758	0	0	0		5,471,758
臨時利益合計	0	5,471,758	0	0	0		5,471,758
当期純利益	937,841,414	0	270,423,709	18,970,745	22,749,223	1,249,985,091	0
当期純損失	0	1,750,401,118	0	0	0	1,249,985,091	500,416,027
前中期目標期間繰越積立金取崩額	0	1,750,401,118	0	0	0		1,750,401,118
当期総利益	937,841,414	0	270,423,709	18,970,745	22,749,223		1,249,985,091

(3) キャッシュ・フロー計算書

(単位:円)

科 目	農業信用保険勘定	林業信用保証勘定	漁業信用保険勘定	農業災害補償関係勘定	漁業災害補償関係勘定	調整	法人単位
業務活動によるキャッシュ・フロー							
保険料収入	3,633,258,293	0	559,119,311	0	0		4,192,377,604
保証料収入	0	396,590,100	0	0	0		396,590,100
回収金収入	3,124,057,893	0	1,245,537,823	0	0		4,369,595,716
求償権回収収入	0	353,236,977	0	0	0		353,236,977
違約金収入	0	7,179,637	65,302	0	0		7,244,939
貸付金利息収入	98,280,020	27,184,674	47,059,464	12,794,495	97,634,280		282,952,933
貸付金の回収による収入	21,393,951,750	6,046,967,000	19,892,000,000	1,599,290,000	6,901,167,601		55,833,376,351
寄託金の回収による収入	0	279,616,651	0	0	0		279,616,651
受託事業による収入	0	3,169,770	0	0	0		3,169,770
その他の業務収入	17,208,007	68,315,216	35,996,289	210,348	44,339		121,774,199
保険金の支払による支出	7,084,222,636	0	7,064,107,067	0	0		14,148,329,703
代位弁済費支出	0	2,652,187,797	0	0	0		2,652,187,797
貸付による支出	21,689,313,375	5,892,592,000	20,031,227,000	1,772,820,000	5,785,097,637		55,171,050,012
寄託金の支払による支出	0	1,400,000,000	0	0	0		1,400,000,000
受託事業による支出	0	612,155	0	0	0		612,155
人件費支出	411,660,351	348,825,182	228,445,389	99,396,815	43,953,326		1,132,281,063
その他の業務支出	254,735,891	255,583,913	165,378,554	49,502,543	18,431,935		743,632,836
政府事業交付金収入	3,623,455,000	435,597,000	2,665,410,000	0	0		6,724,462,000
政府補給金収入	0	149,306,547	0	0	0		149,306,547
小計	2,450,278,710	2,782,637,475	3,043,969,821	309,424,515	1,151,363,322		2,534,389,779
利息の受取額	741,233,468	359,637,795	633,905,210	145,933,842	4,928,867		1,885,639,182
利息の支払額	325,769	149,521,171	12,653	5,995	289,489		150,155,077
業務活動によるキャッシュ・フロー	3,191,186,409	2,572,520,851	2,410,077,264	163,496,668	1,156,002,700		798,905,674
投資活動によるキャッシュ・フロー							
定期預金の預入による支出	0	0	0	600,000,000	730,000,000		1,330,000,000
定期預金の払戻による収入	0	0	0	600,000,000	730,000,000		1,330,000,000
有価証券の取得による支出	73,496,254,000	18,914,088,007	25,300,000,000	1,000,000,000	9,270,000,000		127,980,342,007
有価証券の償還による収入	72,990,000,000	17,070,000,000	29,900,000,000	1,160,000,000	8,070,000,000		129,190,000,000
有価証券の売却による収入	605,142,000	707,811,000	0	0	0		1,312,953,000
有形固定資産の取得による支出	1,004,304	0	2,545,095	0	0		3,549,399
無形固定資産の取得による支出	0	0	3,419,535	0	0		3,419,535
投資活動によるキャッシュ・フロー	97,883,696	1,136,277,007	4,594,035,370	160,000,000	1,200,000,000		2,515,642,059
財務活動によるキャッシュ・フロー							
特別出えん金の受入による収入	0	0	16,640,000	0	0		16,640,000
短期借入れによる収入	0	0	0	0	415,000,000		415,000,000
短期借入金の返済による支出	0	0	0	0	415,000,000		415,000,000
長期借入れによる収入	0	3,491,000,000	0	0	0		3,491,000,000
長期借入金の返済による支出	0	2,843,000,000	0	0	0		2,843,000,000
政府出資金の受入れによる収入	0	2,561,000,000	0	0	0		2,561,000,000
リース債務の返済による支出	17,451,490	13,760,387	318,601	150,971	51,860		31,733,309
財務活動によるキャッシュ・フロー	17,451,490	3,195,239,613	16,321,399	150,971	51,860		3,193,906,691
資金増加額又は減少額()	3,271,618,615	513,558,245	2,200,279,505	3,647,639	44,049,160		4,910,643,076
資金期首残高	476,615,118	6,262,530,234	844,871,497	42,856,714	73,509,269		7,700,382,832
資金期末残高	3,748,233,733	5,748,971,989	3,045,151,002	39,209,075	29,460,109		12,611,025,908

(4) 行政サービス実施コスト計算書

(単位：円)

科 目	農業信用保険勘定	林業信用保証勘定	漁業信用保険勘定	農業災害補償関係勘定	漁業災害補償関係勘定	調整	法人単位
業務費用							
(1) 損益計算書上の費用							
事業費							
保険事業費							
保険金	7,084,222,636	0	7,064,107,067	0	0		14,148,329,703
保険料払戻金	0	0	29,166,603	0	0		29,166,603
回収奨励金	0	0	31,154,000	0	0		31,154,000
求償権管理回収助成	27,884,000	0	0	0	0		27,884,000
責任準備金繰入	0	0	378,584,525	0	0		378,584,525
保証事業費							
求償権回収事業費	0	18,927,633	0	0	0		18,927,633
求償権償却引当金繰入	0	2,176,139,820	0	0	0		2,176,139,820
保証債務損失引当金繰入	0	262,517,722	0	0	0		262,517,722
受託費							
受託事業費	0	612,155	0	0	0		612,155
一般管理費							
役員報酬	44,873,080	30,248,762	36,241,873	9,065,238	8,197,751		128,626,704
職員給与	324,121,857	256,882,890	167,323,687	70,513,800	32,502,934		851,345,168
法定福利費	44,845,479	36,864,843	27,586,953	10,307,945	5,204,855		124,810,075
調査研究費	127,050	7,307,000	0	4,385,646	0		11,819,696
保険計算事務費	10,209,173	0	0	0	0		10,209,173
委託業務費	0	634,615	0	1,252,000	0		1,886,615
事業推進費	66,939,391	0	0	3,976,540	0		70,915,931
保証事業管理費	0	41,608,321	0	0	0		41,608,321
出資募集費	0	525	0	0	0		525
業務管理費	9,619,360	562,962	23,761,837	626,920	510,327		35,081,406
事務諸費	65,075,138	74,456,551	45,969,106	25,114,681	10,681,290		221,296,766
交際費	2,000	2,000	2,000	2,000	2,000		10,000
賞与引当金繰入	31,877,445	22,809,631	17,411,187	5,502,117	3,391,477		80,991,857
退職給付引当金繰入	25,410,783	30,480,512	17,076,404	4,511,609	12,348,632		89,827,940
減価償却費	33,063,224	15,315,255	7,116,159	2,296,029	489,391		58,280,058
財務費用							
支払利息	325,769	149,521,171	12,653	5,995	289,489		150,155,077
臨時損失							
固定資産除却損	441,056	0	0	0	0		441,056

(単位：円)

科 目	農業信用保険勘定	林業信用保証勘定	漁業信用保険勘定	農業災害補償関係勘定	漁業災害補償関係勘定	調整	法人単位
(2) (控除)自己収入等							
事業収入							
保険事業収入							
保険料収入	3,659,607,855	0	552,251,036	0	0		4,211,858,891
回収金収入	3,185,255,683	0	1,306,829,611	0	0		4,492,085,294
違約金収入	0	0	1,053,318	0	0		1,053,318
支払備金戻入	109,436,158	0	2,821,152,406	0	0		2,930,588,564
責任準備金戻入	136,009,901	0	0	0	0		136,009,901
保証事業収入							
保証料収入	0	379,238,894	0	0	0		379,238,894
違約金収入	0	7,179,637	0	0	0		7,179,637
貸付事業収入							
貸付金利息	105,493,143	27,184,674	49,097,217	13,670,292	91,375,820		286,821,146
受託事業収入	0	3,169,770	0	0	0		3,169,770
財務収益							
受取利息	427,110	1,420,927	1,512,372	1,200,837	1,543,386		6,104,632
有価証券利息	726,100,063	368,749,286	623,885,096	141,660,136	3,448,163		1,863,842,744
有価証券売却益	5,189,753	8,223,956	0	0	0		13,413,709
雑益	8,904,189	1,942,681	35,749,135	0	0		46,596,005
臨時利益							
償却債権取立益	0	5,471,758	0	0	0		5,471,758
業務費用合計	167,386,414	2,322,310,785	2,453,983,863	18,970,745	22,749,223		4,567,188,266
引当外退職給付増加見積額	3,076,880	6,862,613	6,571,855	1,356,152	867,355		18,734,855
機会費用							
政府出資等の機会費用	956,901,039	630,318,238	824,698,934	50,920,000	57,589,180		2,520,427,391
行政サービス実施コスト	792,591,505	2,959,491,636	3,285,254,652	33,305,407	35,707,312		7,106,350,512

18. 各勘定別の利益の処分又は損失の処理に関する状況

(単位：円)

	農業信用保険勘定	林業信用保証勘定	漁業信用保険勘定	農業災害補償関係勘定	漁業災害補償関係勘定	合 計
当期末処分利益 (当期末処理損失)	937,841,414	0	731,295,477	18,970,745	22,749,223	248,265,905
当期総利益	937,841,414	0	270,423,709	18,970,745	22,749,223	1,249,985,091
前期繰越欠損金 ()	0	0	1,001,719,186	0	0	1,001,719,186
利益処分又は損失処理額						
積立金	937,841,414	0	0	18,970,745	22,749,223	979,561,382
次期繰越欠損金 ()	0	0	731,295,477	0	0	731,295,477