

平成 19 事業年度

財 務 諸 表

( 法 人 単 位 )

独立行政法人農林漁業信用基金

独立行政法人農林漁業信用基金  
貸借対照表

平成20年3月31日現在

(単位：円)

科 目	金 額	
(資産の部)		
流動資産		
現金及び預金		7,700,382,832
有価証券		41,775,442,109
仮払金		727,967
前払費用		12,643,702
未収収益		475,005,291
未収金		1,422,705,962
短期貸付金		48,391,957,214
その他の流動資産		1,404,733
流動資産合計		99,780,269,810
固定資産		
1 有形固定資産		
建物	233,821,378	
減価償却累計額	61,254,555	172,566,823
構築物	1,695,970	
減価償却累計額	360,225	1,335,745
工具器具備品	105,301,922	
減価償却累計額	74,401,711	30,900,211
土地		881,000,000
有形固定資産合計		1,085,802,779
2 無形固定資産		
ソフトウェア		72,276,245
電話加入権		390,000
無形固定資産合計		72,666,245
3 投資その他の資産		
投資有価証券		79,392,724,804
長期貸付金		40,323,194,000
敷金・保証金		16,960,000
寄託金		35,582,620,071
求償権	11,369,660,168	
求償権償却引当金	10,636,766,168	732,894,000
その他の資産		3,500,000
投資その他の資産合計		156,051,892,875
固定資産合計		157,210,361,899
保証債務見返		
短期保証債務見返	35,261,463,534	
長期保証債務見返	5,168,070,050	40,429,533,584
保証債務見返合計		40,429,533,584
資産合計		297,420,165,293

(単位：円)

科 目	金 額		
(負債の部)			
流動負債			
1年以内返済予定長期借入金		2,843,000,000	
未払金		7,759,398	
預り金		8,473,365	
未払費用		27,473,755	
仮受金		12,390,000	
前受収益		156,547,504	
リース債務(短期)		31,733,309	
引当金			
賞与引当金	92,260,103		
保証債務損失引当金	4,195,175,245	4,287,435,348	
政府事業交付金		524,962,037	
支払備金		3,859,104,509	
流動負債合計			11,758,879,225
固定負債			
リース債務(長期)		21,235,146	
長期借入金		10,703,000,000	
長期前受収益		60,269,627	
引当金			
退職給付引当金	1,974,675,255		
保証債務損失引当金	500,692,912	2,475,368,167	
責任準備金		7,751,223,995	
固定負債合計			21,011,096,935
保証債務			
短期保証債務	35,261,463,534		
長期保証債務	5,168,070,050	40,429,533,584	
保証債務合計			40,429,533,584
負債合計			73,199,509,744
(純資産の部)			
資本金			
政府出資金		170,137,891,096	
地方公共団体出資金		5,171,680,000	
民間出資金		29,926,443,851	
資本金合計			205,236,014,947
資本剰余金			
政府交付金		11,501,525,279	
特別出えん金		103,540,000	
資本剰余金合計			11,605,065,279
利益剰余金			
積立金		8,679,528,008	
当期末処理損失		1,299,952,685	
(うち当期総損失)		(1,299,952,685)	
利益剰余金合計			7,379,575,323
純資産合計			224,220,655,549
負債純資産合計			297,420,165,293

# 独立行政法人農林漁業信用基金

## 損益計算書

自 平成19年4月1日 至 平成20年3月31日

(単位：円)

科 目	金 額	
経常費用		
事業費		
保険事業費		
保険金	10,538,014,963	
保険料払戻金	31,722,154	
回収金払戻金	460,200	
回収奨励金	29,553,000	
求償権管理回収助成	27,884,000	
支払備金繰入	2,198,442,905	12,826,077,222
保証事業費		
求償権回収事業費	22,540,336	
求償権償却引当金繰入	1,444,837,235	1,467,377,571
受託費		
受託事業費		2,636,531
事業費合計		14,296,091,324
一般管理費		
役員報酬	126,757,598	
職員給与	898,241,049	
法定福利費	129,217,341	
調査研究費	12,195,274	
保険計算事務費	23,576,970	
委託業務費	2,418,160	
事業推進費	76,767,275	
保証事業管理費	56,080,125	
出資募集費	200	
業務管理費	39,560,045	
事務諸費	227,980,197	
交際費	40,000	
賞与引当金繰入	92,260,103	
退職給付引当金繰入	74,543,049	
減価償却費	74,835,570	
一般管理費合計		1,834,472,956
財務費用		
支払利息		130,922,412
雑損		323,219
経常費用合計		16,261,809,911

(単位：円)

科 目	金 額		
経常収益			
事業収入			
保険事業収入			
保険料収入	4,183,804,768		
回収金収入	4,310,333,932		
違約金収入	14,464,071		
返還保険金収入	38,132,426		
支払備金戻入	65,777,960		
政府事業交付金収入	658,409,761		
責任準備金戻入	1,501,161,597	10,772,084,515	
保証事業収入			
保証料収入	329,498,611		
違約金収入	5,348,628		
保証債務損失引当金戻入	930,314,782		
政府事業交付金収入	576,335,060	1,841,497,081	
貸付事業収入			
貸付金利息		248,097,487	
事業収入合計		12,861,679,083	
運営費交付金収益		15,885,462	
政府補給金収入		122,930,004	
受託事業収入		4,286,399	
財務収益			
受取利息	6,030,335		
有価証券利息	1,909,075,549		
有価証券売却益	18,315,891		
財務収益合計		1,933,421,775	
雑益		17,336,876	
経常収益合計			14,955,539,599
経常損失			1,306,270,312
臨時利益			
償却債権取立益		6,317,627	
臨時利益合計			6,317,627
当期純損失			1,299,952,685
当期総損失			1,299,952,685

独立行政法人農林漁業信用基金  
キャッシュ・フロー計算書

自 平成19年4月1日 至 平成20年3月31日

(単位：円)

科 目	金 額
業務活動によるキャッシュ・フロー	
保険料収入	4,213,397,673
保証料収入	357,162,024
回収金収入	4,552,995,358
求償権回収収入	487,632,743
違約金収入	26,538,177
返還保険金収入	38,132,426
貸付金利息収入	210,252,815
貸付金の回収による収入	51,295,812,476
寄託金の回収による収入	258,105,134
受託事業による収入	4,863,731
その他の業務収入	121,435,757
保険金の支払による支出	10,538,014,963
代位弁済費支出	1,864,448,978
回収金の払戻しによる支出	460,200
貸付による支出	49,523,060,815
寄託金の支払による支出	3,790,000,000
受託事業による支出	2,636,531
人件費支出	1,251,952,691
その他の業務支出	812,206,290
国庫補助金の精算による返還金の支出	136,547,304
政府事業交付金収入	982,553,000
政府補給金収入	122,930,004
小計	5,247,516,454
利息の受取額	1,898,610,698
利息の支払額	131,148,248
業務活動によるキャッシュ・フロー	3,480,054,004
投資活動によるキャッシュ・フロー	
定期預金の預入による支出	450,000,000
定期預金の払戻による収入	450,000,000
有価証券の取得による支出	144,215,271,774
有価証券の償還による収入	139,834,040,000
有価証券の売却による収入	5,115,720,000
有形固定資産の取得による支出	17,554,482
有形固定資産の売却による収入	563,100
無形固定資産の取得による支出	11,871,573
投資活動によるキャッシュ・フロー	705,625,271
財務活動によるキャッシュ・フロー	
特別出えん金の受入による収入	19,470,000
短期借入れによる収入	3,141,000,000
短期借入金の返済による支出	4,776,000,000
長期借入れによる収入	5,574,000,000
長期借入金の返済による支出	1,996,000,000
リース債務の返済による支出	46,620,220
財務活動によるキャッシュ・フロー	1,915,849,780
資金減少額	858,578,953
資金期首残高	8,558,961,785
資金期末残高	7,700,382,832

独立行政法人農林漁業信用基金  
行政サービス実施コスト計算書

自 平成19年4月1日 至 平成20年3月31日

(単位：円)

科 目	金 額		
業務費用			
(1) 損益計算書上の費用			
事業費			
保険事業費			
保険金	10,538,014,963		
保険料払戻金	31,722,154		
回収金払戻金	460,200		
回収奨励金	29,553,000		
求償権管理回収助成	27,884,000		
支払備金繰入	2,198,442,905		
保証事業費			
求償権回収事業費	22,540,336		
求償権償却引当金繰入	1,444,837,235		
受託費			
受託事業費	2,636,531	14,296,091,324	
一般管理費			
役員報酬	126,757,598		
職員給与	898,241,049		
法定福利費	129,217,341		
調査研究費	12,195,274		
保険計算事務費	23,576,970		
委託業務費	2,418,160		
事業推進費	76,767,275		
保証事業管理費	56,080,125		
出資募集費	200		
業務管理費	39,560,045		
事務諸費	227,980,197		
交際費	40,000		
賞与引当金繰入	92,260,103		
退職給付引当金繰入	74,543,049		
減価償却費	74,835,570	1,834,472,956	
財務費用			
支払利息		130,922,412	
雑損		323,219	
(2) (控除) 自己収入等			
事業収入			
保険事業収入			
保険料収入	4,183,804,768		
回収金収入	4,310,333,932		
違約金収入	14,464,071		
返還保険金収入	38,132,426		
支払備金戻入	65,777,960		
責任準備金戻入	1,501,161,597		
保証事業収入			
保証料収入	329,498,611		
違約金収入	5,348,628		
保証債務損失引当金戻入	930,314,782		
貸付事業収入			
貸付金利息	248,097,487	11,626,934,262	
受託事業収入		4,286,399	
財務収益			
受取利息	6,030,335		
有価証券利息	1,909,075,549		
有価証券売却益	18,315,891	1,933,421,775	
雑益		17,336,876	
臨時利益			
償却債権取立益	6,317,627	6,317,627	
業務費用合計			2,673,512,972
引当外退職給付増加見積額			18,375,603
機会費用			
政府出資等の機会費用		2,381,841,478	2,381,841,478
行政サービス実施コスト			5,073,730,053

(注) 国民一人当たりの行政サービス実施コスト 39.7円

平成17年国勢調査の確定人口127,767,994人(平成18年10月31日官報告示)を用いて算出

## 重要な会計方針

当事業年度より、改訂後の独立行政法人会計基準を適用して、財務諸表等を作成しております。

### 1．運営費交付金の収益の計上基準

林業信用保証勘定の運営費交付金は、自己収入等と一般管理費（直接業務費、管理業務費及び人件費）との収支差額について予算措置されており、中期計画及び年度計画等において一定の業務等と運営費交付金の対応関係が示されていないことから費用進行基準を採用しております。

### 2．減価償却の会計処理方法

#### (1) 有形固定資産

定額法を採用しております。

なお、主な資産の耐用年数は以下のとおりであります。

建　　物	2年～50年
構　築　物	16年～22年
工具器具備品	2年～15年

#### (2) 無形固定資産

定額法を採用しております。

なお、法人内利用のソフトウェアについては、法人内における利用可能期間（5年）に基づいております。

### 3．引当金の計上基準

#### (1) 賞与引当金

役職員に対して支給する賞与の支出に充てるため、支給見込額に基づき当期に負担すべき額を計上しております。

#### (2) 退職給付引当金

役職員の退職給付に備えるため、当該事業年度末における退職給付債務及び年金資産の見込額に基づき計上しております。

数理計算上の差異は、各事業年度の発生年度における職員の平均残存勤務期間内の一定年数（5年）による定額法により按分した額をそれぞれ発生の翌事業年度から費用処理することとしております。

なお、当基金は職員数300人未満につき、退職給付債務のうち、退職一時金に係る債務については、自己都合退職による期末要支給額によっております。

#### (3) 求償権償却引当金

求償権の回収不能額の発生に備えるため、「独立行政法人農林漁業信用基金の農業信用保険業務、林業信用保証業務及び漁業信用保険業務に係る会計規程（平成15年独信基（102）第58号。以下「会計規程」という。）」第15条第2項及び「独立行政法人農林漁業信用基金査定資産償却・引当規程（平成19年独信基（501）第19号。以下「引当規程」という。）」



第8条により、求償権残高から担保による処分可能見込額を除いた金額を計上しております。

(4) 保証債務損失引当金

保証債務に係る損失に備えるため、会計規程第25条及び引当規程第9条により、保証先の区分毎に合理的に見積もられた将来の損失の合計金額を計上しております。

4. 有価証券の評価基準及び評価方法

満期保有目的債券

償却原価法（定額法）

5. 行政サービス実施コスト計算書における機会費用の計上方法

政府出資又は地方公共団体出資等の機会費用の計算に使用した利率

10年利付国債の平成20年3月末利回りを参考に1.275%で計算しております。

6. リース取引の処理方法

リース料総額が300万円以上のファイナンス・リース取引については、通常の売買取引に係る方法に準じた会計処理によっております。

リース料総額が300万円未満のファイナンス・リース取引については、通常の賃貸借取引に係る方法に準じた会計処理によっております。

7. 消費税等の会計処理

消費税及び地方消費税の会計処理は、税込方式によっております。

8. その他の重要な事項

(1) 支払備金

翌年度の保険金支払い等に備えるため、「独立行政法人農林漁業信用基金の農業信用保険業務、林業信用保証業務及び漁業信用保険業務に係る財務及び会計に関する省令（平成15年財務省・農林水産省令第5号）」第9条の規定により、期末における保険金支払い等をする義務があると認められる金額を計上しております。

(2) 責任準備金

翌年度以降の保険金支払いに充てるなど保険契約上の責任遂行に備えるため、会計規程第26条の規定により、毎事業年度末において、計算した金額を計上しております。

（責任準備金の計算方法）

純保険料法と簡便な未経過保険料法を併せた方式

責任準備金として積み立てるべき金額は、将来の保険金に対し、将来の保険料が不足する金額であることから、リスクが変動する期間中は純保険料法とし、安定後は、未経過保険料法の簡便的な方式を併せたものとする。

純保険料法とは、引受後数年間はリスク（事故率）が変動し、一定の期間経過後はリスクが安定することから、リスクが変動する期間は、将来の保険金見込額から将来の保険料見込額を差し引いて計算する方法。

未経過保険料法とは、収入した保険料を保険始期から責任準備金の計算基準日までの経過期間と計算基準日から保険終期までの未経過期間で按分する方法。

## 重要な会計方針の変更

### 1. 純資産の部

貸借対照表については、前事業年度まで資産の部、負債の部及び資本の部に区分して表示していましたが、独立行政法人会計基準の改訂に伴い、当事業年度より、資産の部、負債の部及び純資産の部に区分して表示しております。

### 2. 引当外退職給付見積額

#### 退職一時金

行政サービス実施コスト計算書における引当外退職給付増加見積額については、前事業年度まで、事業年度末に在職する役職員について、当事業年度末の退職給付見積額から前事業年度末の退職給付見積額を控除した額から、業務費用として計上されている退職給与の額を控除して計算していましたが、独立行政法人会計基準の改訂に伴い、当事業年度より、事業年度末に在職する役職員について、当事業年度末の退職給付見積額から前事業年度末の退職給付見積額を控除した額から、退職者に係る前期末退職給付見積額を控除して計算する方法に変更しております。

これによる行政サービス実施コストに与える影響はありません。

## 注記事項

### 1. キャッシュ・フロー計算書関係

#### (1) キャッシュ・フロー計算書における資金の範囲

手許現金及び要求払預金

#### (2) 資金の期末残高と貸借対照表に掲記されている科目の金額との関係

現金及び預金	7,700,382,832円
資金	7,700,382,832円

### 2. 行政サービス実施コスト計算書関係

#### 引当外退職給付増加見積額の計上方法

国からの出向職員に対しては、当期在職期間における退職手当の増加額を計上しております。

### 3. 採用している退職給付制度の概要

確定給付型の制度として、役員については役員退職手当支給規程、職員については職員退職手当支給規程による退職一時金制度を、また、役員及び職員に対して厚生年金基金制度を設けております。

#### (1) 退職給付債務

##### 退職給付債務

役員の退職一時金（簡便法）	31,349,100円
職員の退職一時金（簡便法）	968,585,155円
厚生年金基金（原則法）	1,976,215,000円
退職給付債務 計	2,976,149,255円
未認識数理計算上の差異	8,568,000円
年金資産（厚生年金基金）( )	1,010,042,000円
<hr/>	
退職給付引当金	1,974,675,255円

#### (2) 退職給付費用

##### 勤務費用

役員の退職一時金（簡便法）	6,337,500円
職員の退職一時金（簡便法）	66,476,549円
厚生年金基金	59,775,600円
勤務費用 計	132,589,649円
利息費用	36,991,400円
期待運用収益 ( )	20,452,000円
未認識数理計算上の差異（費用）の処理額 ( )	55,263,000円
従業員拠出額 ( )	19,323,000円
<hr/>	
合計	74,543,049円

#### (3) 退職給付債務等の計算の基礎に関する事項（厚生年金基金のみ対象）

- ア 退職給付見込額の期間配分方法 期間定額基準
- イ 割引率 2.0%
- ウ 期待運用収益率 2.0%
- エ 未認識数理計算上の差異の処理年数 発生の翌事業年度から定額法により処理（5年）

### 4. 減損損失

#### (1) 減損を認識した固定資産の種類、帳簿価額等の概要

種類	1回線当たり帳簿価額	回線数	帳簿価額
電話加入権	13,000円	30回線	390,000円

#### (2) 減損の認識に至った経緯

市場価格が下落している状況にあるため。

#### (3) 損益計算書における計上金額

帳簿価額が回収可能サービス価額を上回らないため、減損額は計上しません。

(4) 回収可能サービス価額の概要

N T T東日本の公定価格37,800円（1回線当たり）を再調達価額とした使用価値相当額が正味売却価額（120千円）を上回るため、使用価値相当額（1,134千円）を回収可能サービス価額としました。

## 重要な債務負担行為

該当する事項はありません。

## 重要な後発事象

該当する事項はありません。

# 独立行政法人農林漁業信用基金 附属明細書

## 1. 固定資産の取得及び処分並びに減価償却費の明細

(単位:円)

資産の種類	期首残高	当期増加額	当期減少額	期末残高	減価償却累計額		差引当期末 残高	摘要	
					当期償却額				
有形固定資産 (償却費損益内)	建物	226,462,716	7,358,662	0	233,821,378	61,254,555	13,882,043	172,566,823	
	構築物	1,695,970	0	0	1,695,970	360,225	80,050	1,335,745	
	工具器具備品	95,106,102	10,195,820	0	105,301,922	74,401,711	16,160,308	30,900,211	
	計	323,264,788	17,554,482	0	340,819,270	136,016,491	30,122,401	204,802,779	
有形固定資産 (償却費損益外)	該当なし	-	-	-	-	-	-	-	
	計	-	-	-	-	-	-	-	
非償却資産	土地	881,000,000	0	0	881,000,000	0	0	881,000,000	
	計	881,000,000	0	0	881,000,000	0	0	881,000,000	
有形固定資産計	建物	226,462,716	7,358,662	0	233,821,378	61,254,555	13,882,043	172,566,823	
	構築物	1,695,970	0	0	1,695,970	360,225	80,050	1,335,745	
	工具器具備品	95,106,102	10,195,820	0	105,301,922	74,401,711	16,160,308	30,900,211	
	土地	881,000,000	0	0	881,000,000	0	0	881,000,000	
	計	1,204,264,788	17,554,482	0	1,221,819,270	136,016,491	30,122,401	1,085,802,779	
無形固定資産	ソフトウェア	377,217,931	11,871,573	0	389,089,504	316,813,259	44,713,169	72,276,245	
	電話加入権	390,000	0	0	390,000	0	0	390,000	
	計	377,607,931	11,871,573	0	389,479,504	316,813,259	44,713,169	72,666,245	
投資その他の資産	投資有価証券	81,134,500,012	9,611,933,169	11,353,708,377	79,392,724,804	-	-	79,392,724,804	
	長期貸付金	29,621,149,000	39,414,500,000	28,712,455,000	40,323,194,000	-	-	40,323,194,000	
	敷金・保証金	16,960,000	0	0	16,960,000	-	-	16,960,000	
	寄託金	32,050,725,205	3,790,000,000	258,105,134	35,582,620,071	-	-	35,582,620,071	
	求償権	12,045,666,496	1,864,448,978	2,540,455,306	11,369,660,168	-	-	11,369,660,168	
	求償権償却引当金	11,244,759,496	1,444,837,235	2,052,830,563	10,636,766,168	-	-	10,636,766,168	
	その他の資産	3,500,000	0	0	3,500,000	-	-	3,500,000	
	計	143,627,741,217	53,236,044,912	40,811,893,254	156,051,892,875	-	-	156,051,892,875	

(注) 1. 投資その他の資産以外については、自己収入による財源で取得しております。

2. 投資有価証券の当期増加額は、満期保有目的債券の新規取得9,594,929,000円、償却原価法による増加額17,004,169円であり、当期減少額は、流動資産(有価証券)への振替額6,256,304,268円、独立行政法人会計基準注解23の(2)に基づく売却額5,097,404,109円であります。

3. 長期貸付金の当期増加額は、新規貸付額39,414,500,000円であり、当期減少額は、流動資産(短期貸付金)への振替額28,712,455,000円であります。

4. 寄託金の当期増加額は、新規寄託額3,790,000,000円であります。

## 2. 有価証券の明細

### (1) 流動資産として計上された有価証券

(単位:円)

売買目的 有価証券	銘柄	取得価額	時価	貸借対照表計上額	当期損益に含まれた評価損益	摘要
	該当なし	-	-	-	-	
	計	-	-	-	-	
満期目的 有価証券	種類及び銘柄	取得価額	券面総額	貸借対照表計上額	当期費用に含まれた評価差額	摘要
	国債					
	第36回利付国債	99,362,000	100,000,000	99,868,000	0	
	地方債					
	京都府平成10年度第4回公募公債	60,000,000	60,000,000	60,000,000	0	
	平成10年第2回横浜市公募公債	99,850,000	100,000,000	99,995,161	0	
	第67回川崎市公募公債	500,000,000	500,000,000	500,000,000	0	
	特別の法律により法人の発行する債券					
	第105回あおぞら債(1年)	250,000,000	250,000,000	250,000,000	0	
	第115回あおぞら債(1年)	2,800,000,000	2,800,000,000	2,800,000,000	0	
	第18号利付商工債	700,000,000	700,000,000	700,000,000	0	
	い第646号利付商工債	99,851,000	100,000,000	99,862,461	0	
	い第646号利付農林債	299,274,000	300,000,000	299,329,846	0	
	い第656号みずほコーポレート銀行債	399,392,000	400,000,000	399,438,769	0	
	第172回しんきん中金債	99,768,000	100,000,000	99,785,846	0	

(単位：円)

満期の 目的 保有 証券	種類及び銘柄	取得価額	券面総額	貸借対照表計上額	当期費用に含まれた評価差額	摘要
	社債					
	第423回中部電力債	496,500,000	500,000,000	499,783,505	0	
	第9回清水建設債	100,000,000	100,000,000	100,000,000	0	
	第6回麒麟麦酒債	200,792,000	200,000,000	200,731,076	0	
	第4回加ト吉債	599,364,000	600,000,000	599,412,923	0	
	第25回JFEスチール債	97,700,000	100,000,000	99,924,175	0	
	第30回住友金属工業債	782,541,000	800,000,000	799,508,197	0	
	第20回神戸製鋼所債	700,000,000	700,000,000	700,000,000	0	
	第3回サンケン電気債	399,006,000	400,000,000	399,082,461	0	
	第42回日産自動車債	1,198,099,000	1,200,000,000	1,198,245,230	0	
	第20回マツダ債	601,222,000	600,000,000	601,127,999	0	
	第18回伊藤忠商事債	1,000,000,000	1,000,000,000	1,000,000,000	0	
	第83回オリックス債	99,426,000	100,000,000	99,470,153	0	
	第34回三菱UFJリース債	199,866,000	200,000,000	199,876,307	0	
	第38回電信電話債	500,000,000	500,000,000	500,000,000	0	
	第12回NTTデータ債	200,000,000	200,000,000	200,000,000	0	
	譲渡性預金	29,170,000,000	29,170,000,000	29,170,000,000	0	
	計	41,752,013,000	41,780,000,000	41,775,442,109	0	
貸借対照表 計上額合計				41,775,442,109		

## (2) 投資その他の資産として計上された有価証券

(単位：円)

満期の 目的 保有 証券	種類及び銘柄	取得価額	券面総額	貸借対照表計上額	当期費用に 含まれた 評価差額	摘要
	国債					
	第236回利付国債(10年)	300,000,000	300,000,000	300,000,000	0	
	第238回利付国債(10年)	299,340,000	300,000,000	299,733,782	0	
	地方債					
	北海道平成17年度第1回公募公債	996,500,000	1,000,000,000	997,541,322	0	
	北海道平成17年度第6回公募公債	996,000,000	1,000,000,000	997,057,851	0	
	第603回東京都公募公債	495,900,000	500,000,000	497,695,867	0	
	第109回神奈川県公募公債	300,000,000	300,000,000	300,000,000	0	
	第240回大阪府公募公債	499,500,000	500,000,000	499,925,620	0	
	第243回大阪府公募公債	498,000,000	500,000,000	499,516,667	0	
	第261回大阪府公募公債	99,780,000	100,000,000	99,873,500	0	
	第262回大阪府公募公債	995,800,000	1,000,000,000	997,570,248	0	
	第283回大阪府公募公債	999,000,000	1,000,000,000	999,247,934	0	
	第292回大阪府公募公債	400,000,000	400,000,000	400,000,000	0	
	第293回大阪府公募公債	598,512,000	600,000,000	598,757,950	0	
	兵庫県平成13年度第4回公募公債	199,800,000	200,000,000	199,930,579	0	
	兵庫県平成15年度第5回公募公債	496,600,000	500,000,000	498,145,455	0	
	兵庫県平成18年度第5回公募公債	198,346,000	200,000,000	198,646,727	0	
	兵庫県平成18年度第7回公募公債	400,000,000	400,000,000	400,000,000	0	
	兵庫県平成18年度第10回公募公債	199,920,000	200,000,000	199,931,240	0	
	広島県平成11年度第1回公募公債	998,000,000	1,000,000,000	999,650,000	0	
	札幌市平成11年度第1回公募公債	59,670,000	60,000,000	59,950,909	0	
	札幌市平成11年度第2回公募公債	299,400,000	300,000,000	299,895,868	0	
	平成14年第7回横浜市事業公債	299,055,000	300,000,000	299,515,384	0	
	大阪市平成12年度第1回公募公債	499,500,000	500,000,000	499,896,694	0	
	大阪市平成16年度第12回公募公債	496,500,000	500,000,000	497,570,248	0	
	大阪市平成18年度第3回公募公債	500,000,000	500,000,000	500,000,000	0	
	平成15年第3回福岡市公募公債	497,390,000	500,000,000	498,542,750	0	
	政府保証債					
	第795回公営企業債	500,000,000	500,000,000	500,000,000	0	
	第799回公営企業債	199,900,000	200,000,000	199,971,074	0	

(単位:円)

満期 目的 保有 債 券	種類及び銘柄	取得価額	券面総額	貸借対照表計上額	当期費用 に含ま れた 差額	摘要
	第812回公営企業債	100,000,000	100,000,000	100,000,000	0	
	第831回公営企業債	198,700,000	200,000,000	199,290,909	0	
	第834回公営企業債	199,200,000	200,000,000	199,543,802	0	
	第2回農林漁業金融公庫債	198,500,000	200,000,000	199,157,025	0	
	第327回道路債	98,968,000	100,000,000	99,377,388	0	
	第344回道路債	200,000,000	200,000,000	200,000,000	0	
	第41回日本高速道路保有・債務 返済機構債	3,200,000,000	3,200,000,000	3,200,000,000	0	
	第9回国民生活債	99,650,000	100,000,000	99,814,876	0	
	特別の法律により法人の発行する債券					
	第10回公営企業債	299,730,000	300,000,000	299,832,645	0	
	第11回公営企業債	298,818,000	300,000,000	299,104,545	0	
	第13回公営企業債	499,900,000	500,000,000	499,930,579	0	
	変動利付(CMS型)第1回公営 企業債	2,000,000,000	2,000,000,000	2,000,000,000	0	
	第10回農林漁業金融公庫債	299,910,000	300,000,000	299,925,750	0	
	第2回沖縄振興開発金融公庫債	199,940,000	200,000,000	199,967,273	0	
	ほ号特別第183回鉄道建設債	495,000,000	500,000,000	499,375,000	0	
	ほ号特別第192回鉄道建設債	100,000,000	100,000,000	100,000,000	0	
	第10回鉄道建設・運輸施設整備 支援機構債	99,990,000	100,000,000	99,991,429	0	
	第9回首都高速道路債	100,000,000	100,000,000	100,000,000	0	
	第4回阪神高速道路債	467,200,000	500,000,000	481,433,962	0	
	第5回阪神高速道路債	499,712,000	500,000,000	499,825,747	0	
	第10回日本高速道路保有・債務 返済機構債	499,650,000	500,000,000	499,711,250	0	
	第15回日本高速道路保有・債務 返済機構債	799,280,000	800,000,000	799,388,567	0	
	第10回都市基盤整備債	99,940,000	100,000,000	99,964,000	0	
	第1回都市再生債	399,840,000	400,000,000	399,953,548	0	
	第2回都市再生債	399,960,000	400,000,000	399,974,789	0	
	第8回都市再生債	299,910,000	300,000,000	299,933,644	0	
	第11回都市再生債	1,599,840,000	1,600,000,000	1,599,880,210	0	
	第21回国際協力銀行債	299,880,000	300,000,000	299,910,000	0	
	第24回日本政策投資銀行債	299,880,000	300,000,000	299,910,000	0	
	第14回福祉医療機構債	299,970,000	300,000,000	299,972,479	0	
	第3回成田国際空港債	99,930,000	100,000,000	99,938,235	0	
	第4回関西国際空港債	300,000,000	300,000,000	300,000,000	0	
	第105回放送債	500,000,000	500,000,000	500,000,000	0	
	第106回放送債	100,000,000	100,000,000	100,000,000	0	
	第341回東京交通債	200,000,000	200,000,000	200,000,000	0	
	第4号商工債	300,000,000	300,000,000	300,000,000	0	
	社債					
	第472回東京電力債	500,000,000	500,000,000	500,000,000	0	
	第473回東京電力債	100,000,000	100,000,000	100,000,000	0	
	第475回東京電力債	799,874,000	800,000,000	799,967,719	0	
	第493回東京電力債	500,000,000	500,000,000	500,000,000	0	
	第495回東京電力債	500,000,000	500,000,000	500,000,000	0	
	第506回東京電力債	800,000,000	800,000,000	800,000,000	0	
	第513回東京電力債	300,000,000	300,000,000	300,000,000	0	
	第515回東京電力債	100,000,000	100,000,000	100,000,000	0	
	第520回東京電力債	700,000,000	700,000,000	700,000,000	0	
	第529回東京電力債	500,000,000	500,000,000	500,000,000	0	
	第439回中部電力債	300,000,000	300,000,000	300,000,000	0	
	第442回中部電力債	300,000,000	300,000,000	300,000,000	0	
	第463回中部電力債	500,000,000	500,000,000	500,000,000	0	
	第414回関西電力債	1,000,000,000	1,000,000,000	1,000,000,000	0	
	第415回関西電力債	495,250,000	500,000,000	499,352,272	0	
	第429回関西電力債	199,880,000	200,000,000	199,953,388	0	
	第446回関西電力債	499,700,000	500,000,000	499,761,983	0	

(単位：円)

満期の 目的 保 有 債 券	種類及び銘柄	取得価額	券面総額	貸借対照表計上額	当期費用に 含まれた 評価差額	摘要
	第335回中国電力債	399,400,000	400,000,000	399,618,644	0	
	第287回北陸電力債	199,860,000	200,000,000	199,871,570	0	
	第408回東北電力債	499,750,000	500,000,000	499,896,694	0	
	第241回四国電力債	200,000,000	200,000,000	200,000,000	0	
	第349回九州電力債	100,000,000	100,000,000	100,000,000	0	
	第356回九州電力債	799,920,000	800,000,000	799,978,843	0	
	第382回九州電力債	99,980,000	100,000,000	99,986,281	0	
	第388回九州電力債	199,980,000	200,000,000	199,983,801	0	
	第393回九州電力債	199,960,000	200,000,000	199,963,306	0	
	第273回北海道電力債	500,000,000	500,000,000	500,000,000	0	
	第284回北海道電力債	300,000,000	300,000,000	300,000,000	0	
	第7回日本八ム債	100,000,000	100,000,000	100,000,000	0	
	第9回日本製紙グル - プ本社債	500,000,000	500,000,000	500,000,000	0	
	第24回住友化学債	200,000,000	200,000,000	200,000,000	0	
	第27回住友化学債	300,000,000	300,000,000	300,000,000	0	
	第32回住友化学債	200,000,000	200,000,000	200,000,000	0	
	第34回住友化学債	500,000,000	500,000,000	500,000,000	0	
	第25回三菱化学債	100,000,000	100,000,000	100,000,000	0	
	第29回三菱化学債	800,000,000	800,000,000	800,000,000	0	
	第8回日立化成工業債	100,000,000	100,000,000	100,000,000	0	
	第4回ブリヂストン債	499,750,000	500,000,000	499,871,900	0	
	第22回 J F E スチール債	700,000,000	700,000,000	700,000,000	0	
	第32回2号 J F E スチール債	500,000,000	500,000,000	500,000,000	0	
	第4回神戸製鋼所債	100,000,000	100,000,000	100,000,000	0	
	第5回神戸製鋼所債	500,000,000	500,000,000	500,000,000	0	
	第29回神戸製鋼所債	1,000,000,000	1,000,000,000	1,000,000,000	0	
	第31回神戸製鋼所債	299,880,000	300,000,000	299,972,307	0	
	第42回神戸製鋼所債	100,000,000	100,000,000	100,000,000	0	
	第14回日立製作所債	599,700,000	600,000,000	599,779,338	0	
	第38回三菱電機債	300,000,000	300,000,000	300,000,000	0	
	第17回富士通債	300,000,000	300,000,000	300,000,000	0	
	第12回ソニー債	399,960,000	400,000,000	399,986,115	0	
	第15回豊田自動織機債	199,900,000	200,000,000	199,924,370	0	
	第7回電源開発債	99,950,000	100,000,000	99,965,966	0	
	第8回相模鉄道債	100,000,000	100,000,000	100,000,000	0	
	第59回東京急行電鉄債	1,200,000,000	1,200,000,000	1,200,000,000	0	
	第32回小田急電鉄債	300,000,000	300,000,000	300,000,000	0	
	第36回西日本鉄道債	300,000,000	300,000,000	300,000,000	0	
	第35回近畿日本鉄道債	300,000,000	300,000,000	300,000,000	0	
	第21回南海電気鉄道債	400,000,000	400,000,000	400,000,000	0	
	第27回日本郵船債	1,000,000,000	1,000,000,000	1,000,000,000	0	
	第2回全日本空輸債	699,200,000	700,000,000	699,880,000	0	
	第3回全日本空輸債	100,000,000	100,000,000	100,000,000	0	
	第10回全日本空輸債	300,000,000	300,000,000	300,000,000	0	
	第12回全日本空輸債	400,000,000	400,000,000	400,000,000	0	
	第17回全日本空輸債	100,000,000	100,000,000	100,000,000	0	
	第7回日本航空債	100,000,000	100,000,000	100,000,000	0	
	第9回日本航空債	300,000,000	300,000,000	300,000,000	0	
	第11回日本航空債	200,000,000	200,000,000	200,000,000	0	
	第27回伊藤忠商事債	500,000,000	500,000,000	500,000,000	0	
	第43回伊藤忠商事債	300,000,000	300,000,000	300,000,000	0	
	第44回伊藤忠商事債	100,000,000	100,000,000	100,000,000	0	
	第45回伊藤忠商事債	300,000,000	300,000,000	300,000,000	0	
	第46回伊藤忠商事債	300,000,000	300,000,000	300,000,000	0	
	第27回三井物産債	200,000,000	200,000,000	200,000,000	0	



(単位：円)

満期の 目的 保有 債	種類及び銘柄	取得価額	券面総額	貸借対照表計上額	当期費用に 含まれた 評価差額	摘要	
						有価証券 評価差額	摘要
	第32回三井物産債	200,000,000	200,000,000	200,000,000	0		
	第35回三井物産債	199,400,000	200,000,000	199,745,833	0		
	第38回三井物産債	99,000,000	100,000,000	99,520,270	0		
	第40回三井物産債	100,000,000	100,000,000	100,000,000	0		
	第50回三井物産債	2,800,000,000	2,800,000,000	2,800,000,000	0		
	第51回三井物産債	697,600,000	700,000,000	698,360,563	0		
	第54回三井物産債	1,100,000,000	1,100,000,000	1,100,000,000	0		
	第59回三井物産債	299,730,000	300,000,000	299,755,890	0		
	第15回住友商事債	200,000,000	200,000,000	200,000,000	0		
	第16回住友商事債	99,980,000	100,000,000	99,991,355	0		
	第28回住友商事債	300,000,000	300,000,000	300,000,000	0		
	第27回三菱商事債	800,000,000	800,000,000	800,000,000	0		
	第34回三菱商事債	200,000,000	200,000,000	200,000,000	0		
	第36回三菱商事債	200,000,000	200,000,000	200,000,000	0		
	第38回三菱商事債	199,900,000	200,000,000	199,949,635	0		
	第39回三菱商事債	299,700,000	300,000,000	299,848,905	0		
	第56回三菱商事債	3,000,000,000	3,000,000,000	3,000,000,000	0		
	第66回三菱商事債	199,940,000	200,000,000	199,944,463	0		
	第14回イオン債	500,000,000	500,000,000	500,000,000	0		
	第3回三井住友銀行債	497,500,000	500,000,000	499,318,181	0		
	第6回三井住友銀行債	394,770,959	400,000,000	397,119,595	0		
	第24回三井住友銀行債	600,000,000	600,000,000	600,000,000	0		
	第1回三菱東京UFJ銀行債	398,400,000	400,000,000	399,620,338	0		
	第3回三菱東京UFJ銀行債	200,000,000	200,000,000	200,000,000	0		
	第4回三菱東京UFJ銀行債	484,822,000	500,000,000	491,852,907	0		
	第34回三菱東京UFJ銀行債	100,000,000	100,000,000	100,000,000	0		
	第51回三菱東京UFJ銀行債	300,000,000	300,000,000	300,000,000	0		
	第83回三菱東京UFJ銀行債	700,000,000	700,000,000	700,000,000	0		
	第87回三菱東京UFJ銀行債	300,000,000	300,000,000	300,000,000	0		
	第7回静岡銀行債	100,000,000	100,000,000	100,000,000	0		
	第13回広島銀行債	400,000,000	400,000,000	400,000,000	0		
	第1回住友信託銀行債	500,000,000	500,000,000	500,000,000	0		
	第7回住友信託銀行債	398,205,000	400,000,000	398,326,694	0		
	第1回三菱UFJ信託銀行債	300,000,000	300,000,000	300,000,000	0		
	第107回オリックス債	293,520,000	300,000,000	294,590,608	0		
	第4回大和証券グループ本社債	400,000,000	400,000,000	400,000,000	0		
	第3回日興コーディアルグループ債	500,000,000	500,000,000	500,000,000	0		
	第7回日興コーディアルグループ債	1,404,840,000	1,400,000,000	1,403,663,263	0		
	第8回日興コーディアルグループ債	200,000,000	200,000,000	200,000,000	0		
	第43回電信電話債	99,950,000	100,000,000	99,985,000	0		
	第16回NTTデータ債	599,940,000	600,000,000	599,986,891	0		
	第7回オリエンタルランド債	199,940,000	200,000,000	199,952,397	0		
	第20回東京瓦斯債	1,300,000,000	1,300,000,000	1,300,000,000	0		
	第20回大阪瓦斯債	199,760,000	200,000,000	199,802,198	0		
	計	79,334,502,959	79,460,000,000	79,392,724,804	0		
関係会社株式	銘柄	取得価額	純資産に持分割合を乗じた 価額	貸借対照表計上額	当期費用に 含まれた 評価差額	摘要	
	該当なし	-	-	-	-		
	計	-	-	-	-		
その他の 有価証券	種類及び銘柄	取得価額	時価	貸借対照表計上額	当期費用に 含まれた 評価差額	その他の 有価証券 評価差額	摘要
	該当なし	-	-	-	-	-	
	計	-	-	-	-	-	
貸借対照表 計上額合計				79,392,724,804			

3. 長期貸付金の明細

(単位:円)

区 分	期首残高	当期増加額	当期減少額		期末残高	摘要
			回収額	償却額		
関係会社長期貸付金	-	-	-	-	-	該当なし
その他の長期貸付金	29,621,149,000	39,414,500,000	28,712,455,000	0	40,323,194,000	回収額には短期貸付金への振替額を計上
長期資金	28,181,650,000	39,195,750,000	28,181,650,000	0	39,195,750,000	
長期貸付金	1,239,499,000	218,750,000	530,805,000	0	927,444,000	
特別貸付金	200,000,000	0	0	0	200,000,000	
計	29,621,149,000	39,414,500,000	28,712,455,000	0	40,323,194,000	

4. 長期借入金の明細

(単位:円)

区 分	期首残高	当期増加額	当期減少額	期末残高	平均利率(%)	返済期限	摘要
J A 共済連	967,800,000	0	399,200,000	568,600,000 (568,600,000)	0.990 0.990	H20.6.18, H20.10.15 H20.6.18, H20.10.15	
信金中金	967,800,000	0	399,200,000	568,600,000 (568,600,000)	0.990 0.990	H20.6.18, H20.10.15 H20.6.18, H20.10.15	
新生銀行	967,800,000	0	399,200,000	568,600,000 (568,600,000)	0.990 0.990	H20.6.18, H20.10.15 H20.6.18, H20.10.15	
みずほ銀行	967,800,000	0	399,200,000	568,600,000 (568,600,000)	0.990 0.990	H20.6.18, H20.10.15 H20.6.18, H20.10.15	
三井住友銀行	967,800,000	0	399,200,000	568,600,000 (568,600,000)	0.990 0.990	H20.6.18, H20.10.15 H20.6.18, H20.10.15	
日本生命	972,000,000	0	0	972,000,000	0.320	H21.6.18	
みなと銀行	1,982,000,000	0	0	1,982,000,000	0.637	H21.10.15	
あおぞら銀行	2,175,000,000	0	0	2,175,000,000	1.271	H22.6.18, H22.10.15	
京葉銀行	0	5,574,000,000	0	5,574,000,000	1.304	H23.6.8, H23.10.14	
計	9,968,000,000	5,574,000,000	1,996,000,000	13,546,000,000 (2,843,000,000)			

(注) J A 共済連は全国共済農業協同組合連合会の略であります。

期末残高の下端( )については、1年以内に返済予定の金額であります。

5. 引当金の明細

(1) 引当金の明細

(単位:円)

区 分	期首残高	当期増加額	当期減少額		期末残高	摘要
			目的使用	その他		
求償権償却引当金	11,244,759,496	1,444,837,235	2,052,830,563	0	10,636,766,168	
保証債務損失引当金	5,626,182,939	915,416,813	1,845,731,595	0	4,695,868,157	
賞与引当金	89,356,576	92,260,103	89,356,576	0	92,260,103	
計	16,960,299,011	2,452,514,151	3,987,918,734	0	15,424,894,428	

(2) 求償権と求償権償却引当金との関係の明細

(単位:円)

区分	求償権の残高			求償権償却引当金の残高			摘要
	期首残高	当期増減額	期末残高	期首残高	当期増減額	期末残高	
求償権	12,045,666,496	676,006,328	11,369,660,168	11,244,759,496	607,993,328	10,636,766,168	

6. 貸付金等に対する貸倒引当金の明細

(単位:円)

区分	貸付金等の残高			貸倒引当金の残高			摘要
	期首残高	当期増減額	期末残高	期首残高	当期増減額	期末残高	
短期貸付金	60,866,753,875	12,474,796,661	48,391,957,214	-	-	-	
一般債権	60,866,753,875	12,474,796,661	48,391,957,214	-	-	-	
貸倒懸念債権	-	-	-	-	-	-	
破産更生債権	-	-	-	-	-	-	
長期貸付金	29,621,149,000	10,702,045,000	40,323,194,000	-	-	-	
一般債権	29,621,149,000	10,702,045,000	40,323,194,000	-	-	-	
貸倒懸念債権	-	-	-	-	-	-	
破産更生債権	-	-	-	-	-	-	
計	90,487,902,875	1,772,751,661	88,715,151,214	-	-	-	

## 7. 退職給付引当金の明細

(単位:円)

区 分	期首残高	当期増加額	当期減少額	期末残高	摘 要
退職給付債務合計	2,882,225,393	301,442,049	207,518,187	2,976,149,255	
退職一時金に係る債務	1,032,654,393	72,814,049	105,534,187	999,934,255	
厚生年金基金に係る債務	1,849,571,000	228,628,000	101,984,000	1,976,215,000	
整理資源負担金に係る債務	-	-	-	-	
恩給負担金に係る債務	-	-	-	-	
未認識過去勤務債務及び未認識数理計算上の差異	190,535,000	181,967,000	-	8,568,000	
年金資産	1,022,611,000	44,932,000	57,501,000	1,010,042,000	
退職給付引当金	2,050,149,393	74,543,049	150,017,187	1,974,675,255	

## 8. 保証債務の明細

## (1) 保証債務の明細

(単位:円)

区 分	期首残高		当期増加		当期減少		期末残高		保証料収益
	件数	金額	件数	金額	件数	金額	件数	金額	金額
短期保証債務	1,666	37,151,257,280	1,623	36,839,732,000	1,716	38,729,525,746	1,573	35,261,463,534	284,437,788
長期保証債務	283	4,164,196,257	153	2,916,059,000	102	1,912,185,207	334	5,168,070,050	45,060,823
計	1,949	41,315,453,537	1,776	39,755,791,000	1,818	40,641,710,953	1,907	40,429,533,584	329,498,611

## (2) 保証債務と保証債務損失引当金との関係の明細

(単位:円)

区 分	保証債務の残高			保証債務損失引当金の残高			摘要
	期首残高	当期増減額	期末残高	期首残高	当期増減額	期末残高	
短期保証債務	37,151,257,280	1,889,793,746	35,261,463,534	5,072,240,668	877,065,423	4,195,175,245	
正常先	2,618,690,000	320,050,000	2,298,640,000	2,956,649	2,956,649	0	注1
要注意先	9,243,556,600	286,440,600	8,957,116,000	167,636,283	45,735,994	121,900,289	注1
要管理先	11,703,934,000	70,896,600	11,633,037,400	1,322,266,489	138,081,560	1,184,184,929	注1
求償権化懸念先	11,828,975,731	856,421,029	10,972,554,702	2,269,614,743	204,650,455	2,064,964,288	注1
実質求償権先	1,756,100,949	355,985,517	1,400,115,432	1,309,766,504	485,640,765	824,125,739	注2
長期保証債務	4,164,196,257	1,003,873,793	5,168,070,050	553,942,271	53,249,359	500,692,912	
正常先	448,247,800	76,953,800	525,201,600	506,097	506,097	0	注1
要注意先	1,128,035,800	329,833,000	1,457,868,800	20,457,464	616,856	19,840,608	注1
要管理先	1,215,435,400	823,558,200	2,038,993,600	137,315,325	70,244,009	207,559,334	注1
求償権化懸念先	1,133,605,600	131,503,750	1,002,101,850	217,503,869	28,914,740	188,589,129	注1
実質求償権先	238,871,657	94,967,457	143,904,200	178,159,516	93,455,675	84,703,841	注2
計	41,315,453,537	885,919,953	40,429,533,584	5,626,182,939	930,314,782	4,695,868,157	

(注) 1. 保証債務の区分毎に、過去の一定期間における実質求償権先移行率及び代位弁済移行率等により、将来の損失見込額を計上しております。

2. 保証債務額から担保による処分可能見込額を控除し、過去の一定期間における代位弁済移行率により、将来の損失見込額を計上しております。

## 9. 資本金及び資本剰余金の明細

(単位:円)

区 分	期首残高	当期増加額	当期減少額	期末残高	摘 要
資 本					
政府出資金	170,137,891,096	0	0	170,137,891,096	
地方公共団体出資金	5,171,680,000	0	0	5,171,680,000	
民間出資金	29,926,443,851	0	0	29,926,443,851	
計	205,236,014,947	0	0	205,236,014,947	
資本剰余金					
資本剰余金	-	-	-	-	
計	-	-	-	-	
損益外減価償却累計額	-	-	-	-	
政府交付金	11,501,525,279	0	0	11,501,525,279	
特別出えん金	84,070,000	19,470,000	0	103,540,000	注
差引計	11,585,595,279	19,470,000	0	11,605,065,279	

(注) 特別出えん金の当期増加額は、新規受入によるものであります。

## 10. 積立金の明細

(単位:円)

区 分	期首残高	当期増加額	当期減少額	期末残高	摘 要
通則法第44条第1項積立金	8,771,478,130	1,223,849,079	1,315,799,201	8,679,528,008	注

(注) 通則法第44条第1項積立金の当期増加額は、林業信用保証勘定、農業信用保証勘定、農業災害補償関係勘定及び漁業災害補償関係勘定の18事業年度利益処分額であり、当期減少額は、農業信用保証勘定及び漁業信用保証勘定の18事業年度損失処理額であります。

11. 運営費交付金債務及び当期振替額の明細

(1) 運営費交付金債務の増減の明細

(単位：円)

交付年度	期首残高	交付金当期交付額	当 期 振 替 額				期末残高
			運営費交付金収益	資産見返運営費交付金	資本剰余金	小 計	
15年度	15,885,462	-	15,885,462	-	-	15,885,462	-
16年度	-	-	-	-	-	-	-
17年度	-	-	-	-	-	-	-
18年度	-	-	-	-	-	-	-
19年度	-	-	-	-	-	-	-
計	15,885,462	-	15,885,462	-	-	15,885,462	-

(2) 運営費交付金債務の当期振替額の明細

平成15年度交付分

(単位：円)

区 分	金 額	内 訳
業務達成基準による振替額	0	- (業務達成基準を採用した業務はない)
運営費交付金収益	0	
資産見返運営費交付金	0	
期間進行基準による振替額	0	- (期間進行基準を採用した業務はない)
運営費交付金収益	0	
資産見返運営費交付金	0	
費用進行基準による振替額	15,885,462	費用進行基準を採用した業務：林業信用保証業務、林業等資金寄託業務、林業等資金貸付業務 当該業務に係る損益等 ア) 損益計算書に計上した費用の額：520,257,938 （役職員人件費：380,175,084、事務諸費：75,592,663、保証事業管理費：55,205,065、調査研究費：7,614,000、その他の経費：1,671,126） イ) 自己収入に係る収益計上額：378,992,436 （財務収益：373,245,084、雑益：5,747,352） ウ) 短期リース債務返済に係る費用の額：20,272,068 運営費交付金収益価額の算出根拠 費用 520,257,938 - 自己収入 378,992,436 + 短期リース債務返済に係る費用 20,272,068 = 161,537,570 ただし、運営費交付金債務残高が15,885,462であることから運営費交付金残高全額を収益化している。
運営費交付金収益	0	
資産見返運営費交付金	0	
会計基準第80条第3項による振替額	0	該当なし
合 計	15,885,462	

12. 運営費交付金以外の国等からの財源措置の明細

(1) 補助金等の明細

(単位：円)

区 分	当期交付額	左の会計処理内訳					摘 要
		建設仮勘定補助金等	資産見返補助金等	資本剰余金	預り補助金等	収益計上	
農業信用保険事業交付金	100,000,000	-	-	-	0	100,000,000	
林業信用保証事業交付金	453,817,000	-	-	-	17,481,940	436,335,060	
産業競争力強化対策事業交付金	430,000,000	-	-	-	0	430,000,000	
求償権回収促進対策事業交付金	23,817,000	-	-	-	17,481,940	6,335,060	
漁業信用保険事業交付金	428,736,000	-	-	-	428,736,000	0	
計	982,553,000	-	-	-	446,217,940	536,335,060	

(2) 預り補助金等の明細

(単位：円)

区 分	期首残高	当期増加額	当期減少額	期末残高	摘 要
林業信用保証事業費補助金	136,547,304	0	136,547,304	0	注1
農業信用保険事業交付金	192,330,491	100,000,000	292,330,491	0	注2
林業信用保証事業交付金	140,000,000	571,276,664	693,794,724	17,481,940	
産業競争力強化対策事業交付金	0	547,459,664	547,459,664	0	注3
求償権回収促進対策事業交付金	0	23,817,000	6,335,060	17,481,940	注4
求償権回収事業交付金	140,000,000	0	140,000,000	0	注5
漁業信用保険事業交付金	444,823,367	428,736,000	366,079,270	507,480,097	注6
計	913,701,162	1,100,012,664	1,488,751,789	524,962,037	

- (注) 1. 林業信用保証事業費補助金の当期減少額は、前年度の補助金の返還額136,547,304円であります。  
 2. 農業信用保険事業交付金の当期減少額は、保険金292,330,491円であります。  
 3. 産業競争力強化対策事業交付金の当期減少額は、代位弁済額547,459,664円であり、当期増加額は、「12.(1) 補助金等の明細」の産業競争力強化対策事業交付金に係る当期交付額のほかに、過年度の求償権回収事業交付金からの流用額117,459,664円があります。  
 4. 求償権回収促進対策事業交付金の当期減少額は、一般管理費6,335,060円であります。  
 5. 求償権回収事業交付金の当期減少額は、求償権回収事業費22,540,336円のほかに、産業競争力強化対策事業交付金への流用額117,459,664円があります。  
 6. 漁業信用保険事業交付金の当期減少額は、漁業信用保険業務における保険料収入の補てん366,079,270円であります。

13. 役員及び職員の給与の明細

(単位：千円・人)

区 分	報酬又は給与		退職手当	
	支給額	支給人員	支給額	支給人員
役員	(-) 138,826	(-) 8	(-) -	(-) -
職員	(15,013) 975,517	(10) 115	(-) 137,608	(-) 6
合計	(15,013) 1,114,344	(10) 123	(-) 137,608	(-) 6

注記事項

1. 単位未満を切り捨てて記載しております。
2. 役員に対する支給の基準は、独立行政法人農林漁業信用基金役員給与規程及び役員退職手当支給規程に定めております。  
また、職員に対する支給の基準は、独立行政法人農林漁業信用基金職員給与規程及び職員退職手当支給規程に定めております。
3. 報酬又は給与の支給人員は、12ヶ月間の平均人数を記載しております。
4. ( )内は非常勤の職員を外数で記載し、支給人員は、12ヶ月間の平均人数を記載しております。
5. 中期計画における人件費は、報酬又は給与、法定福利費並びに賞与引当金繰入又は退職給付引当金繰入であり、附属明細書における報酬又は給与は、役員報酬、給与及び手当並びに賞与引当金の目的使用であり、退職手当は、退職一時金に係る退職給付引当金の目的使用であります。
6. なお、損益計算書に基づく支給額(及び支給人員)は、報酬又は給与にあつては、役員126,757千円(8人)、職員898,241千円(115人)及び非常勤職員16,836千円(10人)、退職手当にあつては、職員105,534千円(6人)であります。

14. 上記以外の主な資産、負債、費用及び収益の明細

(1) 現金及び預金

(単位：円)

区 分	金 額	摘 要
現金	224,029	
郵便振替口座	2,591,330	
普通預金	7,697,567,473	
合 計	7,700,382,832	

(2) 仮払金

(単位：円)

区 分	金 額	摘 要
既発債取得に伴う有価証券経過利息	727,967	
合 計	727,967	

(3) 前払費用

(単位：円)

区 分	金 額	摘 要
事務室借料他	6,581,522	
事務室管理料	1,559,489	
通勤手当	3,949,034	
オフコンシステム再リース料	372,467	
自動車保険料	111,190	
出向者用宿舍借上家賃	70,000	
合 計	12,643,702	

(4) 未収収益

(単位：円)

区 分	金 額	摘 要
貸付金利息	85,365,591	
長期資金	39,511,846	
短期資金	158,143	
全国低利預託基金	5,641,938	
短期貸付金	40,053,664	
有価証券利息	389,639,700	
国債	1,405,204	
地方債	35,658,945	
政府保証債	11,793,419	
利付金融債	3,519,051	
社債	308,719,641	
譲渡性預金	28,543,440	
合 計	475,005,291	

## (5) 未収金

(単位：円)

区 分	金 額	摘 要
保険料	754,984,852	
回収納付金	624,981,467	
違約金	31,500	
保証料	42,700,353	
通勤手当	7,790	
合 計	1,422,705,962	

## (6) 短期貸付金

(単位：円)

区 分	金 額	摘 要
長期資金	37,257,650,000	
短期資金	940,340,000	
全国低利預託基金	1,824,209,250	
短期貸付金	8,369,757,964	
合 計	48,391,957,214	

## (7) その他の流動資産

(単位：円)

区 分	金 額	摘 要
立替金（雇用保険料職員負担分等）	1,180,533	
貯蔵品（登記印紙）	224,200	
合 計	1,404,733	

## (8) 未払金

(単位：円)

区 分	金 額	摘 要
退職手当	5,218,965	
求償権回収事業費	1,645,098	
保証事業管理費	744,839	
事務諸費	150,496	
合 計	7,759,398	

## (9) 預り金

(単位：円)

区 分	金 額	摘 要
所得税	3,069,493	
住民税	5,162,000	
求償権回収配分金	59,478	
社会保険料等	182,394	
合 計	8,473,365	

## (10) 未払費用

(単位：円)

区 分	金 額	摘 要
職員給与（平成20年3月分時間外勤務手当）	2,747,496	
社会保険料負担金（平成20年3月分健康保険料等）	20,743,221	
保証事業管理費（平成20年3月分通信運搬費）	182,408	
業務管理費（平成20年3月分後納郵便料等）	760,635	
事務諸費（平成20年3月分後納郵便料等）	3,039,995	
合 計	27,473,755	

## (11) 仮受金

(単位：円)

区 分	金 額	摘 要
出資申込証拠仮受金	11,300,000	
出資相殺担保仮受金	410,000	
その他仮受金	680,000	
合 計	12,390,000	

## (12) 前受収益

(単位：円)

区 分	金 額	摘 要
未経過保証料	156,547,504	
合 計	156,547,504	

## (13) 長期前受収益

(単位：円)

区 分	金 額	摘 要
未経過保証料	60,269,627	
合 計	60,269,627	

## (14) リース債務（短期）

(単位：円)

区 分	金 額	摘 要
1年以内返済予定リース債務		
保証保険業務移植システム	17,125,374	
業務システムソフトウェア	12,237,212	
業務システム機器	963,109	
人事システムパソコン一式	812,049	
電話機他一式	595,565	
合 計	31,733,309	

## (15) リース債務（長期）

(単位：円)

区 分	金 額	摘 要
長期リース債務		
保証保険業務移植システム	18,777,251	
業務システムソフトウェア	729,479	
電話機他一式	1,728,416	
合 計	21,235,146	

15. 開示すべきセグメント情報

(単位：円)

	農業信用保険業務		林業信用保証業務				漁業信用保険業務			農業災害補償関係業務	漁業災害補償関係業務	計	法人共通	合計
	農業保険業務	農業融資業務	林業信用保証業務	林業等資金寄託業務	林業等資金貸付業務	調整	漁業保険業務	漁業融資業務	漁業融資業務					
事業費用	8,748,307,924	70,530,314	1,920,761,788	122,940,072	66,214,222	0	5,043,452,697	7,156,092	65,439,588	157,819,634	65,439,781	16,268,062,112	-	16,268,062,112
1. 業務費	8,066,557,428	0	1,467,377,571	122,930,004	0	0	4,731,635,794	0	0	0	6,675,046	14,395,175,843	-	14,395,175,843
2. 管理費	681,750,496	70,530,314	453,384,217	10,068	66,214,222	0	311,816,903	7,156,092	65,439,588	157,819,634	58,764,735	1,872,886,269	-	1,872,886,269
事業収益	8,696,309,666	181,985,400	2,161,755,286	123,385,013	109,799,297	0	3,254,131,124	13,157,722	147,505,932	167,421,180	112,658,807	14,968,109,427	-	14,968,109,427
3. 業務収益	8,047,014,179	72,609,544	1,841,479,648	122,930,004	21,061,385	0	2,725,070,336	0	29,086,424	12,790,653	112,549,481	12,984,591,654	-	12,984,591,654
4. 財務収益等	649,295,487	109,375,856	320,275,638	455,009	88,737,912	0	529,060,788	13,157,722	118,419,508	154,630,527	109,326	1,983,517,773	-	1,983,517,773
事業損益	51,998,258	111,455,086	240,993,498	444,941	43,585,075	0	1,789,321,573	6,001,630	82,066,344	9,601,546	47,219,026	1,299,952,685	-	1,299,952,685
業務収支 (3-1)	19,543,249	72,609,544	374,102,077	0	21,061,385	0	2,006,565,458	0	29,086,424	12,790,653	105,874,435	1,410,584,189	-	1,410,584,189
管理費収支 (4-2)	32,455,009	38,845,542	133,108,579	444,941	22,523,690	0	217,243,885	6,001,630	52,979,920	3,189,107	58,655,409	110,631,504	-	110,631,504
総資産	38,066,414,108	62,730,071,348	59,010,495,676	35,721,879,082	17,160,756,176	20,538,322	33,695,995,149	206,640,478	36,583,627,621	8,222,035,882	6,042,788,095	297,420,165,293	-	297,420,165,293

注1：「1. 業務費」、「2. 管理費」、「3. 業務収益」、「4. 財務収益等」の内容は以下のとおりであります。

1. 業務費：事業費（求償権管理回収助成及び受託費を除く）、支払利息のうち借入金利息
2. 管理費：事業費のうち求償権管理回収助成及び受託費、一般管理費、支払利息のうちリース料、雑損
3. 業務収益：事業収入（政府事業交付金収入のうち求償権回収促進対策事業交付金を除く）、政府補給金収入、償却債権取立益
4. 財務収益等：財務収益、運営費交付金収益、受託事業収入、退職給付引当金戻入、雑益、事業収入のうち政府事業交付金収入（求償権回収促進対策事業交付金に限る）

注2：国民一人当たりのセグメント費用は、農業保険業務68.5円、農業融資業務0.6円、林業信用保証業務15.0円、林業等資金寄託業務1.0円、林業等資金貸付業務0.5円、漁業保証保険業務39.5円、漁業融資業務0.5円、農業災害補償関係業務1.2円、漁業災害補償関係業務0.5円であります。

平成17年国勢調査の確定人口127,767,994人（平成18年10月31日官報告示）を用いて算出

注3：セグメント別の引当外退職給付増加見積額は、農業保険業務1,093,189円、農業融資業務130,987円、林業信用保証業務6,711,842円、林業等資金寄託業務0円、林業等資金貸付業務1,184,442円、漁業保証保険業務5,540,680円、漁業融資保険業務138,517円、漁業融資業務1,246,653円、農業災害補償関係業務1,647,198円、漁業災害補償関係業務682,095円であります。

注4：「調整」とは、林業信用保証勘定の業務間における未収金と未払金の相殺額です。

注5：部門共通費の費用配分については、独立行政法人農林漁業信用基金の農業信用保険業務、林業信用保証業務及び漁業信用保険業務に係る財務及び会計に関する省令第6条に基づき、主務大臣の承認を受けた基準を採用しております。



16. 各勘定の経理の対象と勘定相互間の関係を明らかにする書類

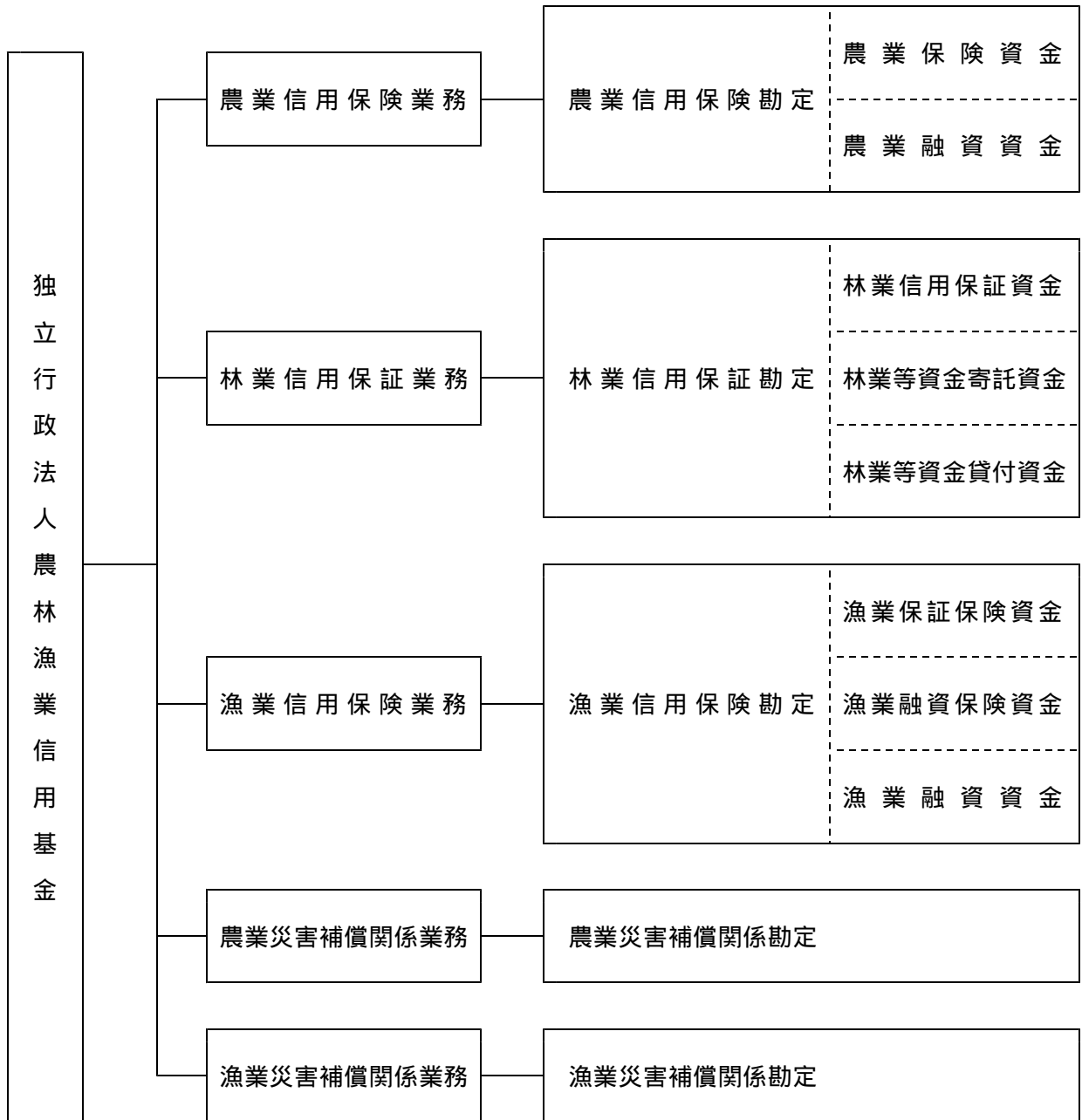

- (注) 1. 勘定相互間の重要な資金移動はない。  
 2. 運営費交付金等の受入勘定と使用勘定とは同一である。

17. 法人単位の計算書と勘定別計算書の関係を明らかにする書類

(1) 貸借対照表

(単位：円)

科 目	農業信用保険勘定	林業信用保証勘定	漁業信用保険勘定	農業災害補償関係勘定	漁業災害補償関係勘定	調整	法人単位
(資産の部)							
流動資産							
現金及び預金	476,615,118	6,262,530,234	844,871,497	42,856,714	73,509,269		7,700,382,832
有価証券	21,240,000,000	10,476,009,737	9,200,000,000	859,432,372	0		41,775,442,109
仮払金	0	727,967	0	0	0		727,967
前払費用	3,735,426	4,237,442	2,982,670	1,114,571	573,593		12,643,702
未収収益	199,566,790	62,870,501	138,515,840	44,231,277	29,820,883		475,005,291
未収金	1,024,826,019	42,700,353	355,179,590	0	0		1,422,705,962
短期貸付金	20,635,899,250	1,035,555,000	19,386,300,000	1,599,290,000	5,734,912,964		48,391,957,214
その他の流動資産	583,830	433,676	195,668	191,559	0		1,404,733
流動資産合計	43,581,226,433	17,885,064,910	29,928,045,265	2,547,116,493	5,838,816,709		99,780,269,810
固定資産							
1 有形固定資産							
建物	211,151,077	12,548,424	6,199,071	2,910,251	1,012,555		233,821,378
減価償却累計額	56,304,500	3,036,130	1,169,783	553,679	190,463		61,254,555
構築物	1,695,970	0	0	0	0		1,695,970
減価償却累計額	360,225	0	0	0	0		360,225
工具器具備品	50,145,871	29,729,532	14,241,440	8,249,073	2,936,006		105,301,922
減価償却累計額	42,337,870	18,250,981	8,042,549	4,445,108	1,325,203		74,401,711
土地	663,000,000	218,000,000	0	0	0		881,000,000
有形固定資産合計	826,990,323	238,990,845	11,228,179	6,160,537	2,432,895		1,085,802,779
2 無形固定資産							
ソフトウェア	37,397,365	13,663,303	14,031,983	6,501,423	682,171		72,276,245
電話加入権	169,000	65,000	65,000	52,000	39,000		390,000
無形固定資産合計	37,566,365	13,728,303	14,096,983	6,553,423	721,171		72,666,245
3 投資その他の資産							
投資有価証券	25,993,312,335	16,050,212,899	31,689,372,141	5,659,827,429	0		79,392,724,804
長期貸付金	30,357,250,000	927,444,000	8,838,500,000	0	200,000,000		40,323,194,000
敷金・保証金	140,000	8,604,000	5,020,680	2,378,000	817,320		16,960,000
寄託金	0	35,582,620,071	0	0	0		35,582,620,071
求償権	0	11,369,660,168	0	0	0		11,369,660,168
求償権償却引当金	0	10,636,766,168	0	0	0		10,636,766,168
その他の資産	0	3,500,000	0	0	0		3,500,000
投資その他の資産合計	56,350,702,335	53,305,274,970	40,532,892,821	5,662,205,429	200,817,320		156,051,892,875
固定資産合計	57,215,259,023	53,557,994,118	40,558,217,983	5,674,919,389	203,971,386		157,210,361,899
保証債務見返							
短期保証債務見返	0	35,261,463,534	0	0	0		35,261,463,534
長期保証債務見返	0	5,168,070,050	0	0	0		5,168,070,050
保証債務見返合計	0	40,429,533,584	0	0	0		40,429,533,584
資産合計	100,796,485,456	111,872,592,612	70,486,263,248	8,222,035,882	6,042,788,095		297,420,165,293

(単位：円)

科 目	農業信用保険勘定	林業信用保証勘定	漁業信用保険勘定	農業災害補償関係勘定	漁業災害補償関係勘定	調整	法人単位
<b>(負債の部)</b>							
流動負債							
1年以内返済予定長期借入金	0	2,843,000,000	0	0	0		2,843,000,000
未払金	4,050,540	2,540,433	1,168,425	0	0		7,759,398
預り金	8,228,539	96,557	79,948	20,726	47,595		8,473,365
未払費用	9,701,810	8,664,908	6,213,512	2,064,144	829,381		27,473,755
仮受金	0	12,390,000	0	0	0		12,390,000
前受収益	0	156,547,504	0	0	0		156,547,504
リース債務(短期)	17,451,490	13,760,387	318,601	150,971	51,860		31,733,309
引当金							
賞与引当金	33,546,075	27,608,673	20,677,754	7,532,463	2,895,138		92,260,103
保証債務損失引当金	0	4,195,175,245	0	0	0		4,195,175,245
政府事業交付金	0	17,481,940	507,480,097	0	0		524,962,037
支払備金	879,558,675	0	2,979,545,834	0	0		3,859,104,509
流動負債合計	952,537,129	7,277,265,647	3,515,484,171	9,768,304	3,823,974		11,758,879,225
固定負債							
リース債務(長期)	18,777,251	1,689,201	469,695	222,530	76,469		21,235,146
長期借入金	0	10,703,000,000	0	0	0		10,703,000,000
長期前受収益	0	60,269,627	0	0	0		60,269,627
引当金							
退職給付引当金	871,067,054	578,315,180	275,612,683	177,582,456	72,097,882		1,974,675,255
保証債務損失引当金	0	500,692,912	0	0	0		500,692,912
責任準備金	4,571,278,540	0	3,179,945,455	0	0		7,751,223,995
固定負債合計	5,461,122,845	11,843,966,920	3,456,027,833	177,804,986	72,174,351		21,011,096,935
保証債務							
短期保証債務	0	35,261,463,534	0	0	0		35,261,463,534
長期保証債務	0	5,168,070,050	0	0	0		5,168,070,050
保証債務合計	0	40,429,533,584	0	0	0		40,429,533,584
負債合計	6,413,659,974	59,550,766,151	6,971,512,004	187,573,290	75,998,325		73,199,509,744
<b>(純資産の部)</b>							
資本金							
政府出資金	59,909,000,000	42,024,194,517	61,544,696,579	3,800,000,000	2,860,000,000		170,137,891,096
地方公共団体出資金	0	3,733,980,000	0	0	1,437,700,000		5,171,680,000
民間出資金	20,238,700,000	3,496,310,000	2,868,233,851	1,800,000,000	1,523,200,000		29,926,443,851
資本金合計	80,147,700,000	49,254,484,517	64,412,930,430	5,600,000,000	5,820,900,000		205,236,014,947
資本剰余金							
政府交付金	11,501,525,279	0	0	0	0		11,501,525,279
特別出えん金	0	0	103,540,000	0	0		103,540,000
資本剰余金合計	11,501,525,279	0	103,540,000	0	0		11,605,065,279
利益剰余金又は繰越欠損金							
積立金	2,674,143,375	2,782,318,430	699,534,413	2,424,861,046	98,670,744		8,679,528,008
当期末処分利益	59,456,828	285,023,514	0	9,601,546	47,219,026	401,300,914	0
(うち当期総利益)	(59,456,828)	(285,023,514)	0	(9,601,546)	(47,219,026)	(401,300,914)	(0)
当期末処理損失	0	0	1,701,253,599	0	0	0	1,299,952,685
(うち当期総損失)	0	0	(1,701,253,599)	0	0	(401,300,914)	(1,299,952,685)
利益剰余金又は繰越欠損金合計	2,733,600,203	3,067,341,944	1,001,719,186	2,434,462,592	145,889,770		7,379,575,323
純資産合計	94,382,825,482	52,321,826,461	63,514,751,244	8,034,462,592	5,966,789,770		224,220,655,549
負債純資産合計	100,796,485,456	111,872,592,612	70,486,263,248	8,222,035,882	6,042,788,095		297,420,165,293

## (2) 損益計算書

(単位：円)

科 目	農業信用保険勘定	林業信用保証勘定	漁業信用保険勘定	農業災害補償関係勘定	漁業災害補償関係勘定	調整	法人単位
經常費用							
事業費							
保険事業費							
保険金	8,066,097,228	0	2,471,917,735	0	0		10,538,014,963
保険料払戻金	0	0	31,722,154	0	0		31,722,154
回収金払戻金	460,200	0	0	0	0		460,200
回収奨励金	0	0	29,553,000	0	0		29,553,000
求償権管理回収助成	27,884,000	0	0	0	0		27,884,000
支払備金繰入	0	0	2,198,442,905	0	0		2,198,442,905
保証事業費							
求償権回収事業費	0	22,540,336	0	0	0		22,540,336
求償権償却引当金繰入	0	1,444,837,235	0	0	0		1,444,837,235
受託費							
受託事業費	0	347,275	0	2,289,256	0		2,636,531
事業費合計	8,094,441,428	1,467,724,846	4,731,635,794	2,289,256	0		14,296,091,324
一般管理費							
役員報酬	45,400,633	27,546,008	37,405,833	9,902,101	6,503,023		126,757,598
職員給与	334,032,754	263,653,392	189,073,856	81,781,300	29,699,747		898,241,049
法定福利費	45,948,391	37,775,187	29,920,659	11,071,441	4,501,663		129,217,341
調査研究費	2,064,050	7,614,000	0	2,517,224	0		12,195,274
保険計算事務費	23,576,970	0	0	0	0		23,576,970
委託業務費	215,355	950,805	0	1,252,000	0		2,418,160
事業推進費	72,814,535	0	0	3,952,740	0		76,767,275
保証事業管理費	0	56,080,125	0	0	0		56,080,125
出資募集費	0	200	0	0	0		200
業務管理費	12,050,722	712,121	25,340,616	670,252	786,334		39,560,045
事務諸費	68,820,139	75,592,663	48,597,136	25,146,187	9,824,072		227,980,197
交際費	8,000	8,000	8,000	8,000	8,000		40,000
賞与引当金繰入	33,546,075	27,608,673	20,677,754	7,532,463	2,895,138		92,260,103
退職給付引当金繰入	43,802,619	0	23,424,491	9,483,432	4,084,708	( 6,252,201)	74,543,049
減価償却費	41,546,422	20,707,814	9,930,033	2,194,822	456,479		74,835,570
一般管理費合計	723,826,665	518,248,988	384,378,378	155,511,962	58,759,164	( 6,252,201)	1,834,472,956
財務費用							
支払利息	570,145	123,619,029	34,205	18,416	6,680,617		130,922,412
雑損	0	323,219	0	0	0		323,219
經常費用合計	8,818,838,238	2,109,916,082	5,116,048,377	157,819,634	65,439,781	( 6,252,201)	16,261,809,911

(単位：円)

科 目	農業信用保険勘定	林業信用保証勘定	漁業信用保険勘定	農業災害補償関係勘定	漁業災害補償関係勘定	調整	法人単位
經常収益							
事業収入							
保険事業収入							
保険料収入	3,611,818,292	0	571,986,476	0	0		4,183,804,768
回収金収入	2,986,433,848	0	1,323,900,084	0	0		4,310,333,932
違約金収入	0	0	14,464,071	0	0		14,464,071
返還保険金収入	32,357,949	0	5,774,477	0	0		38,132,426
支払備金戻入	65,777,960	0	0	0	0		65,777,960
政府事業交付金収入	292,330,491	0	366,079,270	0	0		658,409,761
責任準備金戻入	1,058,295,639	0	442,865,958	0	0		1,501,161,597
保証事業収入							
保証料収入	0	329,498,611	0	0	0		329,498,611
違約金収入	0	5,348,628	0	0	0		5,348,628
保証債務損失引当金戻入	0	930,314,782	0	0	0		930,314,782
政府事業交付金収入	0	576,335,060	0	0	0		576,335,060
貸付事業収入							
貸付金利息	72,609,544	21,061,385	29,086,424	12,790,653	112,549,481		248,097,487
事業収入合計	8,119,623,723	1,862,558,466	2,754,156,760	12,790,653	112,549,481		12,861,679,083
運営費交付金収益	0	15,885,462	0	0	0		15,885,462
政府補給金収入	0	122,930,004	0	0	0		122,930,004
受託事業収入	0	2,003,400	0	2,282,999	0		4,286,399
退職給付引当金戻入	0	6,252,201	0	0	0	( 6,252,201)	0
財務収益							
受取利息	462,793	2,646,340	1,819,273	992,603	109,326		6,030,335
有価証券利息	747,048,897	369,633,356	641,038,371	151,354,925	0		1,909,075,549
有価証券売却益	2,322,000	965,388	15,028,503	0	0		18,315,891
財務収益合計	749,833,690	373,245,084	657,886,147	152,347,528	109,326		1,933,421,775
雑益	8,837,653	5,747,352	2,751,871	0	0		17,336,876
經常収益合計	8,878,295,066	2,388,621,969	3,414,794,778	167,421,180	112,658,807	( 6,252,201)	14,955,539,599
經常利益	59,456,828	278,705,887	0	9,601,546	47,219,026	( 394,983,287)	0
經常損失	0	0	1,701,253,599	0	0	( 394,983,287)	1,306,270,312
臨時利益							
償却債権取立益	0	6,317,627	0	0	0		6,317,627
臨時利益合計	0	6,317,627	0	0	0	0	6,317,627
当期純利益	59,456,828	285,023,514	0	9,601,546	47,219,026	( 401,300,914)	0
当期純損失	0	0	1,701,253,599	0	0	( 401,300,914)	1,299,952,685
当期総利益	59,456,828	285,023,514	0	9,601,546	47,219,026	( 401,300,914)	0
当期総損失	0	0	1,701,253,599	0	0	( 401,300,914)	1,299,952,685

## (3) キャッシュ・フロー計算書

(単位:円)

科 目	農業信用保険勘定	林業信用保証勘定	漁業信用保険勘定	農業災害補償関係勘定	漁業災害補償関係勘定	調整	法人単位
業務活動によるキャッシュ・フロー							
保険料収入	3,623,191,670	0	590,206,003	0	0		4,213,397,673
保証料収入	0	357,162,024	0	0	0		357,162,024
回収金収入	2,963,840,024	0	1,589,155,334	0	0		4,552,995,358
求償権回収収入	0	487,632,743	0	0	0		487,632,743
違約金収入	0	5,348,628	21,189,549	0	0		26,538,177
返還保険金収入	32,357,949	0	5,774,477	0	0		38,132,426
貸付金利息収入	47,772,910	21,170,817	22,961,978	12,432,605	105,914,505		210,252,815
貸付金の回収による収入	32,687,009,250	6,136,130,500	1,432,185,369	2,028,839,321	9,011,648,036		51,295,812,476
寄託金の回収による収入	0	258,105,134	0	0	0		258,105,134
受託事業による収入	0	2,580,732	0	2,282,999	0		4,863,731
その他の業務収入	17,532,953	100,574,061	3,044,841	236,307	47,595		121,435,757
保険金の支払による支出	8,066,097,228	0	2,471,917,735	0	0		10,538,014,963
代位弁済費支出	0	1,864,448,978	0	0	0		1,864,448,978
回収金の払戻しによる支出	460,200	0	0	0	0		460,200
貸付による支出	32,813,421,750	5,980,380,500	1,289,858,244	2,042,999,321	7,396,401,000		49,523,060,815
寄託金の支払による支出	0	3,790,000,000	0	0	0		3,790,000,000
受託事業による支出	0	347,275	0	2,289,256	0		2,636,531
人件費支出	482,181,514	383,017,906	247,075,785	100,216,023	39,461,463		1,251,952,691
その他の業務支出	283,213,962	294,832,765	170,451,827	47,101,501	16,606,235		812,206,290
国庫補助金の精算による返還金の支出	0	136,547,304	0	0	0		136,547,304
政府事業交付金収入	100,000,000	453,817,000	428,736,000	0	0		982,553,000
政府補給金収入	0	122,930,004	0	0	0		122,930,004
小計	2,173,669,898	4,504,123,085	86,050,040	148,814,869	1,665,141,438		5,247,516,454
利息の受取額	751,597,781	360,096,783	637,972,388	148,834,420	109,326		1,898,610,698
利息の支払額	570,145	123,813,957	34,205	18,416	6,711,525		131,148,248
業務活動によるキャッシュ・フロー	1,422,642,262	4,267,840,259	551,888,143	1,135	1,658,539,239		3,480,054,004
投資活動によるキャッシュ・フロー							
定期預金の預入による支出	0	0	0	450,000,000	0		450,000,000
定期預金の払戻しによる収入	0	0	0	450,000,000	0		450,000,000
有価証券の取得による支出	83,259,730,000	18,755,541,774	41,600,000,000	600,000,000	0		144,215,271,774
有価証券の償還による収入	83,570,000,000	18,738,040,000	36,900,000,000	626,000,000	0		139,834,040,000
有価証券の売却による収入	302,322,000	600,952,000	4,212,446,000	0	0		5,115,720,000
有形固定資産の取得による支出	10,413,686	2,089,980	1,732,284	2,436,237	882,295		17,554,482
有形固定資産の売却による収入	0	563,100	0	0	0		563,100
無形固定資産の取得による支出	1,770,976	1,403,359	1,193,208	6,810,297	693,733		11,871,573
投資活動によるキャッシュ・フロー	600,407,338	580,519,987	490,479,492	16,753,466	1,576,028		705,625,271
財務活動によるキャッシュ・フロー							
特別出えん金の受入による収入	0	0	19,470,000	0	0		19,470,000
短期借入れによる収入	0	0	0	0	3,141,000,000		3,141,000,000
短期借入れの返済による支出	0	0	0	0	4,776,000,000		4,776,000,000
長期借入れによる収入	0	5,574,000,000	0	0	0		5,574,000,000
長期借入れの返済による支出	0	1,996,000,000	0	0	0		1,996,000,000
リース債務の返済による支出	23,937,461	19,583,043	1,775,756	1,034,884	289,076		46,620,220
財務活動によるキャッシュ・フロー	23,937,461	3,558,416,957	17,694,244	1,034,884	1,635,289,076		1,915,849,780
資金増加額又は減少額( )	846,172,385	128,903,315	79,102,895	15,719,717	21,674,135		858,578,953
資金期首残高	1,322,787,503	6,391,433,549	765,768,602	27,136,997	51,835,134		8,558,961,785
資金期末残高	476,615,118	6,262,530,234	844,871,497	42,856,714	73,509,269		7,700,382,832

## (4) 行政サービス実施コスト計算書

(単位：円)

科 目	農業信用保険勘定	林業信用保証勘定	漁業信用保険勘定	農業災害補償関係勘定	漁業災害補償関係勘定	調整	法人単位
業務費用							
(1) 損益計算書上の費用							
事業費							
保険事業費							
保険金	8,066,097,228	0	2,471,917,735	0	0		10,538,014,963
保険料払戻金	0	0	31,722,154	0	0		31,722,154
回収金払戻金	460,200	0	0	0	0		460,200
回収奨励金	0	0	29,553,000	0	0		29,553,000
求償権管理回収助成	27,884,000	0	0	0	0		27,884,000
支払備金繰入	0	0	2,198,442,905	0	0		2,198,442,905
保証事業費							
求償権回収事業費	0	22,540,336	0	0	0		22,540,336
求償権償却引当金繰入	0	1,444,837,235	0	0	0		1,444,837,235
受託費							
受託事業費	0	347,275	0	2,289,256	0		2,636,531
一般管理費							
役員報酬	45,400,633	27,546,008	37,405,833	9,902,101	6,503,023		126,757,598
職員給与	334,032,754	263,653,392	189,073,856	81,781,300	29,699,747		898,241,049
法定福利費	45,948,391	37,775,187	29,920,659	11,071,441	4,501,663		129,217,341
調査研究費	2,064,050	7,614,000	0	2,517,224	0		12,195,274
保険計算事務費	23,576,970	0	0	0	0		23,576,970
委託業務費	215,355	950,805	0	1,252,000	0		2,418,160
事業推進費	72,814,535	0	0	3,952,740	0		76,767,275
保証事業管理費	0	56,080,125	0	0	0		56,080,125
出資募集費	0	200	0	0	0		200
業務管理費	12,050,722	712,121	25,340,616	670,252	786,334		39,560,045
事務諸費	68,820,139	75,592,663	48,597,136	25,146,187	9,824,072		227,980,197
交際費	8,000	8,000	8,000	8,000	8,000		40,000
賞与引当金繰入	33,546,075	27,608,673	20,677,754	7,532,463	2,895,138		92,260,103
退職給付引当金繰入	43,802,619	0	23,424,491	9,483,432	4,084,708	( 6,252,201)	74,543,049
減価償却費	41,546,422	20,707,814	9,930,033	2,194,822	456,479		74,835,570
財務費用							
支払利息	570,145	123,619,029	34,205	18,416	6,680,617		130,922,412
雑損	0	323,219	0	0	0		323,219

(単位：円)

科 目	農業信用保険勘定	林業信用保証勘定	漁業信用保険勘定	農業災害補償関係勘定	漁業災害補償関係勘定	調整	法人単位
(2) (控除) 自己収入等							
事業収入							
保険事業収入							
保険料収入	3,611,818,292	0	571,986,476	0	0		4,183,804,768
回収金収入	2,986,433,848	0	1,323,900,084	0	0		4,310,333,932
違約金収入	0	0	14,464,071	0	0		14,464,071
返還保険金収入	32,357,949	0	5,774,477	0	0		38,132,426
支払備金戻入	65,777,960	0	0	0	0		65,777,960
責任準備金戻入	1,058,295,639	0	442,865,958	0	0		1,501,161,597
保証事業収入							
保証料収入	0	329,498,611	0	0	0		329,498,611
違約金収入	0	5,348,628	0	0	0		5,348,628
保証債務損失引当金戻入	0	930,314,782	0	0	0		930,314,782
貸付事業収入							
貸付金利息	72,609,544	21,061,385	29,086,424	12,790,653	112,549,481		248,097,487
受託事業収入	0	2,003,400	0	2,282,999	0		4,286,399
退職給付引当金戻入	0	6,252,201	0	0	0	(6,252,201)	0
財務収益							
受取利息	462,793	2,646,340	1,819,273	992,603	109,326		6,030,335
有価証券利息	747,048,897	369,633,356	641,038,371	151,354,925	0		1,909,075,549
有価証券売却益	2,322,000	965,388	15,028,503	0	0		18,315,891
雑益	8,837,653	5,747,352	2,751,871	0	0		17,336,876
臨時利益							
償却債権取立益	0	6,317,627	0	0	0		6,317,627
業務費用合計	232,873,663	430,127,012	2,067,332,869	9,601,546	47,219,026		2,673,512,972
引当外退職給付増加見積額	1,224,176	7,896,284	6,925,850	1,647,198	682,095		18,375,603
機会費用							
政府出資等の機会費用	910,484,197	583,416,725	784,694,881	48,450,000	54,795,675		2,381,841,478
行政サービス実施コスト	1,144,582,036	1,021,440,021	2,858,953,600	40,495,652	8,258,744		5,073,730,053



## 18. 利益及び損失の処理に関する書類

(単位：円)

	農業信用保険勘定	林業信用保証勘定	漁業信用保険勘定	農業災害補償関係勘定	漁業災害補償関係勘定	合 計
当期末処分利益 ( 当期末処理損失 )	59,456,828	285,023,514	1,701,253,599	9,601,546	47,219,026	1,299,952,685
当期総利益 ( 当期総損失 )	59,456,828	285,023,514	1,701,253,599	9,601,546	47,219,026	1,299,952,685
利益処分又は損失の処理額						
積立金 ( 取崩 )	59,456,828	285,023,514	699,534,413	9,601,546	47,219,026	298,233,499
次期繰越欠損金 ( )	0	0	1,001,719,186	0	0	1,001,719,186