

平成 17 事業年度

財 務 諸 表

(法 人 単 位)

独立行政法人農林漁業信用基金

独立行政法人農林漁業信用基金
貸借対照表

平成18年3月31日現在

(単位：円)

科 目	金 額	
(資産の部)		
流動資産		
現金及び預金		9,017,155,169
有価証券		44,349,800,686
前払費用		27,104,397
未収収益		413,090,697
未収金		1,899,992,751
短期貸付金		50,582,773,500
その他の流動資産		887,243
流動資産合計		106,290,804,443
固定資産		
1 有形固定資産		
建物	226,462,716	
減価償却累計額	32,076,677	194,386,039
構築物	1,695,970	
減価償却累計額	200,125	1,495,845
車両運搬具	2,055,851	
減価償却累計額	1,156,415	899,436
工具器具備品	94,418,352	
減価償却累計額	38,125,823	56,292,529
土地		881,000,000
有形固定資産合計		1,134,073,849
2 無形固定資産		
ソフトウェア		147,179,027
電話加入権		390,000
無形固定資産合計		147,569,027
3 投資その他の資産		
投資有価証券		80,955,503,561
長期貸付金		40,814,220,000
敷金・保証金		16,820,000
寄託金		28,755,900,810
求償権	11,715,934,934	
求償権償却引当金	10,855,064,934	860,870,000
その他の資産		3,500,000
投資その他の資産合計		151,406,814,371
固定資産合計		152,688,457,247
保証債務見返		
短期保証債務見返	40,651,262,742	
長期保証債務見返	4,227,827,518	44,879,090,260
保証債務見返合計		44,879,090,260
資産合計		303,858,351,950

(単位：円)

科 目	金 額		
(負債の部)			
流動負債			
運営費交付金債務		15,885,462	
預り補助金等		91,296,306	
短期借入金		3,568,000,000	
未払金		2,510,023	
預り金		8,622,535	
未払費用		27,979,758	
仮受金		5,147,638	
前受収益		166,092,719	
リース債務(短期)		50,166,525	
引当金			
賞与引当金	98,493,513		
保証債務損失引当金	6,746,537,138	6,845,030,651	
政府事業交付金		727,544,366	
支払備金		1,431,154,176	
流動負債合計			12,939,430,159
固定負債			
リース債務(長期)		99,588,675	
長期借入金		7,793,000,000	
長期前受収益		36,600,871	
引当金			
退職給付引当金	2,131,297,688		
保証債務損失引当金	615,072,783	2,746,370,471	
責任準備金		9,794,583,158	
固定負債合計			20,470,143,175
保証債務			
短期保証債務	40,651,262,742		
長期保証債務	4,227,827,518	44,879,090,260	
保証債務合計			44,879,090,260
負債合計			78,288,663,594
(資本の部)			
資本金			
政府出資金		170,137,891,096	
地方公共団体出資金		5,171,680,000	
民間出資金		29,926,443,851	
資本金合計			205,236,014,947
資本剰余金			
政府交付金		11,501,525,279	
特別出えん金		60,670,000	
資本剰余金合計			11,562,195,279
利益剰余金			
積立金		7,240,292,117	
当期未処分利益		1,531,186,013	
(うち当期総利益)		(1,531,186,013)	
利益剰余金合計			8,771,478,130
資本合計			225,569,688,356
負債資本合計			303,858,351,950

独立行政法人農林漁業信用基金

損益計算書

自 平成17年4月1日 至 平成18年3月31日

(単位：円)

科 目	金 額	
經常費用		
事業費		
保険事業費		
保険金	11,232,280,877	
保険料払戻金	30,496,364	
回収金払戻金	4,990,536	
回収奨励金	33,824,000	
求償権管理回収助成	27,884,000	
支払備金繰入	611,474,313	11,940,950,090
保証事業費		
求償権回収事業費	47,295,592	
求償権償却引当金繰入	875,530,945	922,826,537
受託費		
受託事業費		3,421,391
事業費合計		12,867,198,018
一般管理費		
役員報酬	143,473,522	
職員給与	973,340,796	
法定福利費	136,866,128	
調査研究費	14,784,704	
保険計算事務費	15,661,947	
委託業務費	7,638,754	
事業推進費	77,370,742	
保証事業管理費	54,944,359	
業務管理費	32,391,651	
事務諸費	226,893,661	
交際費	99,100	
賞与引当金繰入	98,493,513	
退職給付引当金繰入	147,592,475	
減価償却費	84,208,422	
一般管理費合計		2,013,759,774
財務費用		
支払利息	61,616,771	
雑損		801,740
經常費用合計		14,943,376,303

(単位：円)

科 目	金 額		
經常収益			
事業収入			
保険事業収入			
保険料収入	4,417,455,500		
回収金収入	4,569,769,946		
違約金収入	8,381,164		
返還保険金収入	16,120,846		
支払備金戻入	619,440,346		
政府事業交付金収入	1,525,993,062		
責任準備金戻入	1,119,648,992	12,276,809,856	
保証事業収入			
保証料収入	369,605,758		
違約金収入	582,022		
保証債務損失引当金戻入	720,898,679		
政府事業交付金収入	639,783,982	1,730,870,441	
貸付事業収入			
貸付金利息		163,312,362	
事業収入合計		14,170,992,659	
補助金等収益		286,194,694	
政府補給金収入		53,436,803	
受託事業収入		4,059,910	
財務収益			
受取利息	1,104,197		
有価証券利息	1,909,880,281		
有価証券売却益	23,626,763		
財務収益合計		1,934,611,241	
雑益		16,451,949	
經常収益合計			16,465,747,256
經常利益			1,522,370,953
臨時損失			
固定資産除却損		39,285	
臨時損失合計			39,285
臨時利益			
償却債権取立益		8,854,345	
臨時利益合計			8,854,345
当期純利益			1,531,186,013
当期総利益			1,531,186,013

独立行政法人農林漁業信用基金
キャッシュ・フロー計算書

自 平成17年4月1日 至 平成18年3月31日

(単位：円)

科 目	金 額
業務活動によるキャッシュ・フロー	
保険料収入	4,451,409,897
保証料収入	353,602,198
回収金収入	4,467,955,963
求償権回収収入	452,655,089
違約金収入	10,951,564
返還保険金収入	16,120,846
貸付金利息収入	196,494,882
貸付金の回収による収入	78,522,517,818
寄託金の回収による収入	1,419,680,149
受託事業による収入	4,374,939
その他の業務収入	56,626,028
保険金の支払による支出	11,232,280,877
代位弁済費支出	1,399,783,034
回収金の払戻しによる支出	4,990,536
貸付による支出	75,984,394,193
寄託金の支払による支出	3,190,000,000
受託事業による支出	3,221,891
人件費支出	1,345,431,820
その他の業務支出	802,341,023
国庫補助金収入	377,491,000
国庫補助金の精算による返還金の支出	86,987,582
政府事業交付金収入	2,239,536,000
政府補給金収入	53,436,803
小計	1,426,577,780
利息の受取額	1,895,090,073
利息の支払額	69,593,402
業務活動によるキャッシュ・フロー	398,918,891
投資活動によるキャッシュ・フロー	
定期預金の預入による支出	10,450,000,000
定期預金の払戻による収入	10,450,000,000
有価証券の取得による支出	134,699,724,000
有価証券の償還による収入	131,517,764,040
有価証券の売却による収入	2,419,298,306
有形固定資産の取得による支出	3,586,451
敷金・保証金の返還による収入	91,180,000
投資活動によるキャッシュ・フロー	675,068,105
財務活動によるキャッシュ・フロー	
地方公共団体出資金の受入による収入	4,460,000
特別出えん金の受入による収入	2,360,000
短期借入れによる収入	16,298,500,000
短期借入金の返済による支出	17,988,500,000
長期借入れによる収入	2,954,000,000
リース債務の返済による支出	48,058,788
財務活動によるキャッシュ・フロー	1,222,761,212
資金増加額	946,611,998
資金期首残高	8,070,543,171
資金期末残高	9,017,155,169

独立行政法人農林漁業信用基金
行政サービス実施コスト計算書

自 平成17年4月1日 至 平成18年3月31日

(単位：円)

科 目	金 額	
業務費用		
(1) 損益計算書上の費用		
事業費		
保険事業費		
保険金	11,232,280,877	
保険料払戻金	30,496,364	
回収金払戻金	4,990,536	
回収奨励金	33,824,000	
求償権管理回収助成	27,884,000	
支払備金繰入	611,474,313	
保証事業費		
求償権回収事業費	47,295,592	
求償権償却引当金繰入	875,530,945	
受託費		
受託事業費	3,421,391	12,867,198,018
一般管理費		
役員報酬	143,473,522	
職員給与	973,340,796	
法定福利費	136,866,128	
調査研究費	14,784,704	
保険計算事務費	15,661,947	
委託業務費	7,638,754	
事業推進費	77,370,742	
保証事業管理費	54,944,359	
業務管理費	32,391,651	
事務諸費	226,893,661	
交際費	99,100	
賞与引当金繰入	98,493,513	
退職給付引当金繰入	147,592,475	
減価償却費	84,208,422	2,013,759,774
財務費用		
支払利息		61,616,771
雑損		801,740
臨時損失		
固定資産除却損		39,285
(2) (控除)自己収入等		
事業収入		
保険事業収入		
保険料収入	4,417,455,500	
回収金収入	4,569,769,946	
違約金収入	8,381,164	
返還保険金収入	16,120,846	
支払備金戻入	619,440,346	
責任準備金戻入	1,119,648,992	
保証事業収入		
保証料収入	369,605,758	
違約金収入	582,022	
保証債務損失引当金戻入	720,898,679	
貸付事業収入		
貸付金利息	163,312,362	
受託事業収入	4,059,910	12,009,275,525
財務収益		
受取利息	1,104,197	
有価証券利息	1,909,880,281	
有価証券売却益	23,626,763	1,934,611,241
雑益		16,451,949
臨時利益		
償却債権取立益		8,854,345
業務費用合計		974,222,528
引当外退職給付増加見積額		20,633,214
機会費用		
政府出資等の機会費用		3,306,516,933
行政サービス実施コスト		4,301,372,675

(注) 国民一人当たりの行政サービス実施コスト 33.9円

平成12年度国勢調査の確定人口126,925,843人(平成13年10月31日官報告示)を用いて算出

重要な会計方針

1. 減価償却の会計処理方法

(1) 有形固定資産

定額法を採用しております。

なお、主な資産の耐用年数は以下のとおりであります。

建　　物	2年 ~ 50年
構　築　物	16年 ~ 22年
車両運搬具	4年
工具器具備品	2年 ~ 15年

(2) 無形固定資産

定額法を採用しております。

なお、法人内利用のソフトウェアについては、法人内における利用可能期間（５年）に基づいております。

2. 引当金の計上基準

(1) 賞与引当金

役職員に対して支給する賞与の支出に充てるため、支給見込額に基づき当期に負担すべき額を計上しております。

(2) 退職給付引当金

役職員の退職給付に備えるため、当該事業年度末における退職給付債務及び年金資産の見込額に基づき計上しております。

数理計算上の差異は、各事業年度の発生年度における職員の平均残存勤務期間内の一定年数（５年）による定額法により按分した額をそれぞれ発生翌事業年度から費用処理することとしております。

なお、当基金は職員数３００人未満につき、退職給付債務のうち、退職一時金に係る債務については、自己都合退職による期末要支給額によっております。

(3) 求償権償却引当金

求償権の回収不能額の発生に備えるため、「独立行政法人農林漁業信用基金の農業信用保険業務、林業信用保証業務及び漁業信用保険業務に係る会計規程（平成15年独信基(102)第58号。以下「会計規程」という。）」第19条第２項及び「林業信用保証業務に係る求償権償却引当金、保証債務損失引当金及び求償権の償却に関する規則（平成16年１月23日独信基（102）平成15年第340号。以下「規則」という。）」第２条により、求償権残高から担保による処分可能見込額等を除いた金額を計上しております。

(4) 保証債務損失引当金

保証債務に係る損失に備えるため、会計規程第25条及び規則第３条により、保証先等区分毎に合理的に見積もられた将来の損失の合計金額を計上しております。

3. 有価証券の評価基準及び評価方法

満期保有目的債券

償却原価法（定額法）

4. 行政サービス実施コスト計算書における機会費用の計上方法

政府出資又は地方公共団体出資等の機会費用の計算に使用した利率

10年利付国債の平成18年3月末利回りを参考に1.770%で計算しております。

5. リース取引の処理方法

リース料総額が300万円以上のファイナンス・リース取引については、通常の売買取引に係る方法に準じた会計処理によっております。

リース料総額が300万円未満のファイナンス・リース取引については、通常の賃貸借取引に係る方法に準じた会計処理によっております。

6. 消費税等の会計処理

消費税及び地方消費税の会計処理は、税込方式によっております。

7. その他の重要な事項

(1) 支払備金

翌年度の保険金支払い等に備えるため、「独立行政法人農林漁業信用基金の農業信用保険業務、林業信用保証業務及び漁業信用保険業務に係る財務及び会計に関する省令（平成15年財務省・農林水産省令第5号）」第9条の規定により、期末における保険金支払い等をする義務があると認められる金額を計上しております。

(2) 責任準備金

翌年度以降の保険金支払いに充てるなど保険契約上の責任遂行に備えるため、「独立行政法人農林漁業信用基金の農業信用保険業務、林業信用保証業務及び漁業信用保険業務に係る会計規程（平成15年10月1日独信基（102）平成15年第58号）」第26条の規定により、毎事業年度末において、計算した金額を計上しております。

（責任準備金の計算方法）

純保険料法と簡便な未経過保険料法を併せた方式

責任準備金として積み立てるべき金額は、将来の保険金に対し、将来の保険料が不足する金額であることから、リスクが変動する期間中は純保険料法とし、安定後は、未経過保険料法の簡便的な方式を併せたものとする。

純保険料法とは、引受後数年間はリスク（事故率）が変動し、一定の期間経過後はリスクが安定することから、リスクが変動する期間は、将来の保険金見込額から将来の保険料見込額を差し引いて計算する方法。

未経過保険料法とは、収入した保険料を保険始期から責任準備金の計算基準日までの経過期間と計算基準日から保険終期までの未経過期間で按分する方法。

注記事項

1. キャッシュ・フロー計算書関係

(1) キャッシュ・フロー計算書における資金の範囲

手許現金及び要求払預金

(2) 資金の期末残高と貸借対照表に掲記されている科目の金額との関係

現金及び預金	9,017,155,169円
--------------	----------------

資金	9,017,155,169円
----------	----------------

(3) 重要な非資金取引

ファイナンス・リースによる資産の取得

ソフトウェア	84,735,000円
--------	-------------

	84,735,000円
--	-------------

2. 行政サービス実施コスト計算書関係

引当外退職給付増加見積額の計上方法

国からの出向職員に対しては、当期在職期間における退職手当の増加額を計上しております。

3. 採用している退職給付制度の概要

確定給付型の制度として、役員については役員退職手当支給規程、職員については職員退職手当支給規程による退職一時金制度を、また、役員及び職員に対して厚生年金基金制度を設けております。

(1) 退職給付債務

退職給付債務

役員の退職一時金（簡便法）	27,964,820円
---------------	-------------

職員の退職一時金（簡便法）	1,044,069,868円
---------------	----------------

厚生年金基金（原則法）	1,824,251,000円
-------------	----------------

退職給付債務 計	2,896,285,688円
----------	----------------

未認識数理計算上の差異	211,452,000円
-------------	--------------

年金資産（厚生年金基金）()	976,440,000円
-----------------	--------------

退職給付引当金	2,131,297,688円
---------	----------------

(2) 退職給付費用

勤務費用

役員の退職一時金（簡便法）	8,081,255円
---------------	------------

職員の退職一時金（簡便法）	92,186,220円
---------------	-------------

厚生年金基金（原則法）	66,158,000円
-------------	-------------

勤務費用 計	166,425,475円
--------	--------------

利息費用	35,661,000円
------	-------------

期待運用収益 ()	15,786,000円
未認識数理計算上の差異 (費用) の処理額 ()	17,324,000円
従業員拠出額 ()	21,384,000円
合計	147,592,475円

(3) 退職給付債務等の計算の基礎に関する事項 (厚生年金基金のみ対象)

ア 退職給付見込額の期間配分方法 期間定額基準

イ 割引率 2.0%

ウ 期待運用収益率 2.0%

エ 未認識数理計算上の差異の処理年数 発生の翌事業年度から定額法により処理 (5年)

重要な債務負担行為

該当する事項はありません。

重要な後発事象

該当する事項はありません。

独立行政法人農林漁業信用基金 附属明細書

1. 固定資産の取得及び処分並びに減価償却費の明細

(単位：円)

資産の種類	期首残高	当期増加額	当期減少額	期末残高	減価償却累計額		差引当期末 残高	摘要	
					当期償却額				
有形固定資産 (償却費損益内)	建物	226,007,221	506,728	51,233	226,462,716	32,076,677	13,919,692	194,386,039	
	構築物	1,695,970	0	0	1,695,970	200,125	80,050	1,495,845	
	車両運搬具	2,055,851	0	0	2,055,851	1,156,415	503,823	899,436	
	工具器具備品	91,338,629	3,079,723	0	94,418,352	38,125,823	19,733,486	56,292,529	
	計	321,097,671	3,586,451	51,233	324,632,889	71,559,040	34,237,051	253,073,849	
有形固定資産 (償却費損益外)	該当なし	-	-	-	-	-	-	-	
	計	-	-	-	-	-	-	-	
非償却資産	土地	881,000,000	0	0	881,000,000	0	0	881,000,000	
	計	881,000,000	0	0	881,000,000	0	0	881,000,000	
有形固定資産 計	建物	226,007,221	506,728	51,233	226,462,716	32,076,677	13,919,692	194,386,039	
	構築物	1,695,970	0	0	1,695,970	200,125	80,050	1,495,845	
	車両運搬具	2,055,851	0	0	2,055,851	1,156,415	503,823	899,436	
	工具器具備品	91,338,629	3,079,723	0	94,418,352	38,125,823	19,733,486	56,292,529	
	土地	881,000,000	0	0	881,000,000	0	0	881,000,000	
	計	1,202,097,671	3,586,451	51,233	1,205,632,889	71,559,040	34,237,051	1,134,073,849	
無形固定資産	ソフトウェア	271,424,740	100,716,525	0	372,141,265	224,962,238	49,971,371	147,179,027	
	電話加入権	390,000	0	0	390,000	0	0	390,000	
	計	271,814,740	100,716,525	0	372,531,265	224,962,238	49,971,371	147,569,027	
投資その他の資産	投資有価証券	76,236,808,364	12,214,170,365	7,495,475,168	80,955,503,561	-	-	80,955,503,561	
	長期貸付金	29,318,255,000	39,826,415,000	28,330,450,000	40,814,220,000	-	-	40,814,220,000	
	敷金・保証金	108,000,000	0	91,180,000	16,820,000	-	-	16,820,000	
	寄託金	26,985,580,959	3,190,000,000	1,419,680,149	28,755,900,810	-	-	28,755,900,810	
	求償権	11,942,041,551	1,399,783,034	1,625,889,651	11,715,934,934	-	-	11,715,934,934	
	求償権償却引当金	11,153,192,551	875,530,945	1,173,658,562	10,855,064,934	-	-	10,855,064,934	
	その他の資産	3,500,000	0	0	3,500,000	-	-	3,500,000	
	計	133,440,993,323	55,754,837,454	37,789,016,406	151,406,814,371	-	-	151,406,814,371	

(注) 投資その他の資産以外については自己収入による財源で取得しております。

2. 有価証券の明細

(1) 流動資産として計上された有価証券

(単位：円)

売買目的 有価証券	銘柄	取得価額	時価	貸借対照表計上額	当期損益に含まれた評価損益	摘要
満期の 保 有 債 券	該当なし	-	-	-	-	
	計	-	-	-	-	
満期の 保 有 債 券	種類及び銘柄	取得価額	券面総額	貸借対照表計上額	当期費用に含まれた評価差額	摘要
	国債					
	第187回利付国債	695,170,000	700,000,000	699,881,230	0	
	地方債					
	埼玉県平成8年度第1回公募債	199,800,000	200,000,000	199,998,333	0	
	愛知県平成8年度第1回公債	999,880,000	1,000,000,000	999,998,966	0	
	政府保証債					
	第736回公営企業金融公庫債	496,500,000	500,000,000	499,971,074	0	
	第737回公営企業金融公庫債	700,000,000	700,000,000	700,000,000	0	
	第740回公営企業金融公庫債	300,000,000	300,000,000	300,000,000	0	
	特別の法律により法人の発行する債券					
	第7号利付商工債	200,000,000	200,000,000	200,000,000	0	
	第8号利付商工債	1,000,000,000	1,000,000,000	1,000,000,000	0	
	第9号利付商工債	700,000,000	700,000,000	700,000,000	0	
	第10号利付商工債	700,000,000	700,000,000	700,000,000	0	
第41号利付商工債	199,974,000	200,000,000	199,995,125	0		
第90回あおぞら債	499,980,000	500,000,000	499,983,077	0		

(単位：円)

満 期 的 保 有 目 的 債 券	種類及び銘柄	取得価額	券面総額	貸借対照表計上額	当期費用に含まれた評価差額	摘 要
	社債					
	第256回北陸電力債	500,000,000	500,000,000	500,000,000	0	
	第1回フジクラ債	300,000,000	300,000,000	300,000,000	0	
	第2回オリエンタルランド債	500,000,000	500,000,000	500,000,000	0	
	第21回川崎重工工業債	199,800,000	200,000,000	199,972,881	0	
	譲渡性預金	36,150,000,000	36,150,000,000	36,150,000,000	0	
	計	44,341,104,000	44,350,000,000	44,349,800,686	0	
貸 借 対 照 表 計 上 額 合 計				44,349,800,686		

(2) 投資その他の資産として計上された有価証券

(単位：円)

満 期 的 保 有 目 的 債 券	種類及び銘柄	取得価額	券面総額	貸借対照表計上額	当 期 費 用 に 含 ま れ た 評 価 差 額	摘 要
	国債					
	第36回国債	99,362,000	100,000,000	99,604,000	0	
	第235回利付国債	100,000,000	100,000,000	100,000,000	0	
	第236回利付国債	300,000,000	300,000,000	300,000,000	0	
	第237回利付国債	498,265,000	500,000,000	498,967,603	0	
	第238回利付国債	498,900,000	500,000,000	499,334,454	0	
	第239回利付国債	499,900,000	500,000,000	499,938,017	0	
	第63回国鉄清算事業団債承継国債	500,000,000	500,000,000	500,000,000	0	
	地方債					
	北海道平成13年度第2回公募公債	297,900,000	300,000,000	298,837,190	0	
	北海道平成17年度第1回公募公債	996,500,000	1,000,000,000	996,847,107	0	
	北海道平成17年度第6回公募公債	996,000,000	1,000,000,000	996,264,463	0	
	埼玉県平成13年度第4回公募公債	499,500,000	500,000,000	499,710,744	0	
	平成9年度第7回千葉県公債	26,000,000	26,000,000	26,000,000	0	
	第603回東京都公募公債	495,900,000	500,000,000	496,882,645	0	
	第109回神奈川県公募公債	300,000,000	300,000,000	300,000,000	0	
	第112回神奈川県公募公債	498,310,000	500,000,000	499,273,719	0	
	京都府平成10年度第4回公募公債	60,000,000	60,000,000	60,000,000	0	
	京都府平成13年度第2回公募公債	300,000,000	300,000,000	300,000,000	0	
	第240回大阪府公募公債	499,500,000	500,000,000	499,826,446	0	
	第243回大阪府公募公債	498,000,000	500,000,000	499,116,667	0	
	第261回大阪府公募公債	99,780,000	100,000,000	99,829,500	0	
	第262回大阪府公募公債	995,800,000	1,000,000,000	996,737,190	0	
	第283回大阪府公募公債	999,000,000	1,000,000,000	999,049,587	0	
	兵庫県平成13年度第4回公募公債	499,500,000	500,000,000	499,727,273	0	
	兵庫県平成15年度第5回公募公債	496,600,000	500,000,000	497,471,074	0	
	広島県平成11年度第1回公募公債	998,000,000	1,000,000,000	999,250,000	0	
	札幌市平成11年度第1回公募公債	59,670,000	60,000,000	59,885,454	0	
	札幌市平成11年度第2回公募公債	299,400,000	300,000,000	299,776,860	0	
	平成10年第2回横浜市公募公債	99,850,000	100,000,000	99,956,452	0	
	平成14年第7回横浜市事業公債	299,055,000	300,000,000	299,321,538	0	
	第67回川崎市公募公債	500,000,000	500,000,000	500,000,000	0	
	名古屋市平成12年度け公募公債	198,840,000	200,000,000	199,357,686	0	
	大阪市平成12年度第1回公募公債	499,500,000	500,000,000	499,797,521	0	
	大阪市平成16年度第12回公募公債	496,500,000	500,000,000	496,876,033	0	
	平成15年第3回福岡市公募公債	497,390,000	500,000,000	498,020,750	0	
	政府保証債					
	第795回公営企業金融公庫債	500,000,000	500,000,000	500,000,000	0	
	第799回公営企業金融公庫債	199,900,000	200,000,000	199,951,240	0	
	第812回公営企業金融公庫債	100,000,000	100,000,000	100,000,000	0	
	第831回公営企業金融公庫債	198,700,000	200,000,000	199,033,058	0	
	第834回公営企業金融公庫債	199,200,000	200,000,000	199,385,124	0	

(単位:円)

満 目	期 的	保 債	有 券	種類及び銘柄	取得価額	券面総額	貸借対照表計上額	当期費用に 含まれた 評価差額	摘 要
				第344回道路債	200,000,000	200,000,000	200,000,000	0	
				第327回道路債	98,968,000	100,000,000	99,172,694	0	
				第9回国民生活債	99,650,000	100,000,000	99,745,455	0	
				第2回農林漁業金融公庫債	198,500,000	200,000,000	198,859,504	0	
				特別の法律により法人の発行する債券					
				第124回あおぞら債	199,960,000	200,000,000	199,974,400	0	
				第126回あおぞら債	500,000,000	500,000,000	500,000,000	0	
				第129回あおぞら債	500,000,000	500,000,000	500,000,000	0	
				第132回あおぞら債	500,000,000	500,000,000	500,000,000	0	
				第183回特別鉄道建設債	495,000,000	500,000,000	498,375,000	0	
				第192回特別鉄道建設債	100,000,000	100,000,000	100,000,000	0	
				第2回沖縄振興開発金融公庫債	199,940,000	200,000,000	199,955,372	0	
				第10回都市基盤整備債	99,940,000	100,000,000	99,952,000	0	
				第1回都市再生債	399,840,000	400,000,000	399,891,612	0	
				第2回都市再生債	399,960,000	400,000,000	399,966,722	0	
				第8回都市再生債	299,910,000	300,000,000	299,915,339	0	
				第11回都市再生債	1,599,840,000	1,600,000,000	1,599,848,042	0	
				第9回首都高速道路債	100,000,000	100,000,000	100,000,000	0	
				第4回阪神高速道路債	467,200,000	500,000,000	474,007,547	0	
				第5回阪神高速道路債	499,712,000	500,000,000	499,767,664	0	
				第10回公営企業債	299,730,000	300,000,000	299,779,091	0	
				第13回公営企業債	499,900,000	500,000,000	499,910,744	0	
				第105回放送債	500,000,000	500,000,000	500,000,000	0	
				第106回放送債	100,000,000	100,000,000	100,000,000	0	
				第338回東京交通債	500,000,000	500,000,000	500,000,000	0	
				第341回東京交通債	200,000,000	200,000,000	200,000,000	0	
				第4回関西国際空港債	300,000,000	300,000,000	300,000,000	0	
				第24回日本政策投資銀行債	299,880,000	300,000,000	299,886,000	0	
				第21回国際協力銀行債	299,880,000	300,000,000	299,886,000	0	
				社債					
				第471回東京電力債	500,000,000	500,000,000	500,000,000	0	
				第472回東京電力債	500,000,000	500,000,000	500,000,000	0	
				第473回東京電力債	100,000,000	100,000,000	100,000,000	0	
				第475回東京電力債	799,874,000	800,000,000	799,942,727	0	
				第482回東京電力債	300,000,000	300,000,000	300,000,000	0	
				第493回東京電力債	500,000,000	500,000,000	500,000,000	0	
				第495回東京電力債	600,000,000	600,000,000	600,000,000	0	
				第496回東京電力債	1,199,225,000	1,200,000,000	1,199,451,651	0	
				第506回東京電力債	800,000,000	800,000,000	800,000,000	0	
				第513回東京電力債	300,000,000	300,000,000	300,000,000	0	
				第515回東京電力債	100,000,000	100,000,000	100,000,000	0	
				第423回中部電力債	496,500,000	500,000,000	498,917,526	0	
				第439回中部電力債	300,000,000	300,000,000	300,000,000	0	
				第442回中部電力債	300,000,000	300,000,000	300,000,000	0	
				第458回中部電力債	399,880,000	400,000,000	399,925,000	0	
				第463回中部電力債	500,000,000	500,000,000	500,000,000	0	
				第414回関西電力債	1,000,000,000	1,000,000,000	1,000,000,000	0	
				第415回関西電力債	495,250,000	500,000,000	498,315,909	0	
				第429回関西電力債	199,880,000	200,000,000	199,929,587	0	
				第431回関西電力債	199,980,000	200,000,000	199,987,769	0	
				第432回関西電力債	199,840,000	200,000,000	199,899,504	0	
				第446回関西電力債	499,700,000	500,000,000	499,702,479	0	
				第335回中国電力債	399,400,000	400,000,000	399,496,610	0	
				第408回東北電力債	899,550,000	900,000,000	899,724,793	0	
				第241回四国電力債	200,000,000	200,000,000	200,000,000	0	

(単位:円)

満 期 的 保 有 目 的 債 券	種類及び銘柄	取得価額	券面総額	貸借対照表計上額	当期費用に 含まれた 評価差額	摘 要
	第249回四国電力債	400,000,000	400,000,000	400,000,000	0	
	第349回九州電力債	100,000,000	100,000,000	100,000,000	0	
	第356回九州電力債	799,920,000	800,000,000	799,962,976	0	
	第366回九州電力債	499,750,000	500,000,000	499,847,107	0	
	第382回九州電力債	99,980,000	100,000,000	99,982,314	0	
	第273回北海道電力債	500,000,000	500,000,000	500,000,000	0	
	第277回北海道電力債	300,000,000	300,000,000	300,000,000	0	
	第284回北海道電力債	300,000,000	300,000,000	300,000,000	0	
	第7回沖縄電力債	500,000,000	500,000,000	500,000,000	0	
	第24回住友化学債	200,000,000	200,000,000	200,000,000	0	
	第27回住友化学工業債	300,000,000	300,000,000	300,000,000	0	
	第32回住友化学債	200,000,000	200,000,000	200,000,000	0	
	第25回三菱化学債	100,000,000	100,000,000	100,000,000	0	
	第29回三菱化学債	800,000,000	800,000,000	800,000,000	0	
	第7回オリエントランド債	199,940,000	200,000,000	199,940,496	0	
	第4回ブリヂストン債	499,750,000	500,000,000	499,822,314	0	
	第14回イオン債	500,000,000	500,000,000	500,000,000	0	
	第15回豊田自動織機債	199,900,000	200,000,000	199,904,202	0	
	第21回JFEスチール債	300,000,000	300,000,000	300,000,000	0	
	第22回JFEスチール債	700,000,000	700,000,000	700,000,000	0	
	第24回JFEスチール債	500,000,000	500,000,000	500,000,000	0	
	第25回JFEスチール債	97,700,000	100,000,000	99,317,582	0	
	第32回JFEスチール債	500,000,000	500,000,000	500,000,000	0	
	第30回住友金属工業債	782,541,000	800,000,000	793,606,563	0	
	第4回神戸製鋼所債	100,000,000	100,000,000	100,000,000	0	
	第5回神戸製鋼所債	500,000,000	500,000,000	500,000,000	0	
	第20回神戸製鋼所債	700,000,000	700,000,000	700,000,000	0	
	第29回神戸製鋼所債	1,000,000,000	1,000,000,000	1,000,000,000	0	
	第31回神戸製鋼所債	299,880,000	300,000,000	299,947,692	0	
	第42回神戸製鋼所債	100,000,000	100,000,000	100,000,000	0	
	第23回東芝債	200,000,000	200,000,000	200,000,000	0	
	第38回三菱電機債	400,000,000	400,000,000	400,000,000	0	
	第17回富士通債	300,000,000	300,000,000	300,000,000	0	
	第12回ソニー債	699,930,000	700,000,000	699,961,818	0	
	第14回日立製作所債	599,700,000	600,000,000	599,719,834	0	
	第18回伊藤忠商事債	1,000,000,000	1,000,000,000	1,000,000,000	0	
	第27回伊藤忠商事債	500,000,000	500,000,000	500,000,000	0	
	第27回三井物産債	200,000,000	200,000,000	200,000,000	0	
	第32回三井物産債	200,000,000	200,000,000	200,000,000	0	
	第35回三井物産債	199,400,000	200,000,000	199,645,833	0	
	第38回三井物産債	99,000,000	100,000,000	99,358,108	0	
	第40回三井物産債	100,000,000	100,000,000	100,000,000	0	
	第50回三井物産債	2,800,000,000	2,800,000,000	2,800,000,000	0	
	第51回三井物産債	697,600,000	700,000,000	697,954,930	0	
	第54回三井物産債	1,100,000,000	1,100,000,000	1,100,000,000	0	
	第15回住友商事債	200,000,000	200,000,000	200,000,000	0	
	第16回住友商事債	99,980,000	100,000,000	99,987,288	0	
	第28回住友商事債	300,000,000	300,000,000	300,000,000	0	
	第27回三菱商事債	800,000,000	800,000,000	800,000,000	0	
	第34回三菱商事債	200,000,000	200,000,000	200,000,000	0	
	第36回三菱商事債	200,000,000	200,000,000	200,000,000	0	
	第38回三菱商事債	199,900,000	200,000,000	199,932,116	0	
	第39回三菱商事債	299,700,000	300,000,000	299,796,350	0	
	第56回三菱商事債	3,000,000,000	3,000,000,000	3,000,000,000	0	
	第1回三菱東京UFJ銀行債	398,400,000	400,000,000	399,294,915	0	

(単位:円)

満期の 目的 債 有	種類及び銘柄	取得価額	券面総額	貸借対照表計上額	当期費用に	摘要
					含まれた 評価差額	
	第3回三菱東京UFJ銀行債	200,000,000	200,000,000	200,000,000	0	
	第4回三菱東京UFJ銀行債	484,822,000	500,000,000	488,699,194	0	
	第29回三菱東京UFJ銀行債	100,000,000	100,000,000	100,000,000	0	
	第34回三菱東京UFJ銀行債	100,000,000	100,000,000	100,000,000	0	
	第38回三菱東京UFJ銀行債	200,000,000	200,000,000	200,000,000	0	
	第51回三菱東京UFJ銀行債	300,000,000	300,000,000	300,000,000	0	
	第1回三菱信託銀行債	300,000,000	300,000,000	300,000,000	0	
	第3回三井住友銀行債	497,500,000	500,000,000	498,822,314	0	
	第6回三井住友銀行債	394,770,959	400,000,000	396,056,062	0	
	第24回三井住友銀行債	600,000,000	600,000,000	600,000,000	0	
	第7回横浜銀行債	300,000,000	300,000,000	300,000,000	0	
	第7回静岡銀行債	100,000,000	100,000,000	100,000,000	0	
	第5回広島銀行債	500,000,000	500,000,000	500,000,000	0	
	第1回住友信託銀行債	500,000,000	500,000,000	500,000,000	0	
	第3回日興フィナンシャル債	500,000,000	500,000,000	500,000,000	0	
	第7回日興フィナンシャル債	1,106,640,000	1,100,000,000	1,106,576,154	0	
	第8回日興フィナンシャル債	200,000,000	200,000,000	200,000,000	0	
	第4回大和証券グループ本社債	400,000,000	400,000,000	400,000,000	0	
	第8回相模鉄道債	100,000,000	100,000,000	100,000,000	0	
	第59回東京急行電鉄債	1,200,000,000	1,200,000,000	1,200,000,000	0	
	第32回小田急電鉄債	300,000,000	300,000,000	300,000,000	0	
	第35回近畿日本鉄道債	300,000,000	300,000,000	300,000,000	0	
	第21回南海電気鉄道債	400,000,000	400,000,000	400,000,000	0	
	第1回全日空債	1,000,000,000	1,000,000,000	1,000,000,000	0	
	第2回全日空債	699,200,000	700,000,000	699,720,000	0	
	第3回全日空債	100,000,000	100,000,000	100,000,000	0	
	第10回全日空債	300,000,000	300,000,000	300,000,000	0	
	第12回全日空債	400,000,000	400,000,000	400,000,000	0	
	第17回全日空債	100,000,000	100,000,000	100,000,000	0	
	第7回日本航空債	100,000,000	100,000,000	100,000,000	0	
	第9回日本航空債	300,000,000	300,000,000	300,000,000	0	
	第11回日本航空債	200,000,000	200,000,000	200,000,000	0	
	第20回東京瓦斯債	1,300,000,000	1,300,000,000	1,300,000,000	0	
	第20回大阪瓦斯債	199,760,000	200,000,000	199,770,549	0	
	第7回電源開発債	99,950,000	100,000,000	99,955,882	0	
	第12回NTTデータ債	200,000,000	200,000,000	200,000,000	0	
	第16回NTTデータ債	599,940,000	600,000,000	599,974,790	0	
	第8回NTTドコモ債	299,760,000	300,000,000	299,878,992	0	
	第38回電信電話債	500,000,000	500,000,000	500,000,000	0	
	第43回電信電話債	599,700,000	600,000,000	599,851,050	0	
	計	80,902,624,959	81,046,000,000	80,955,503,561		
関係会社株式	銘柄	取得価額	純資産に持分割合を乗じた 価額	貸借対照表計上額	当期費用に 含まれた 評価差額	摘要
	該当なし	-	-	-	-	
	計	-	-	-	-	
その 他 の 債 券	種類及び銘柄	取得価額	時 価	貸借対照表計上額	当期費用に 含まれた 評価差額	その 他 の 債 券 の 価 値 差 額 摘要
	該当なし	-	-	-	-	
	計	-	-	-	-	
貸借対照表 計上額				80,955,503,561		

3. 長期貸付金の明細

(単位：円)

区 分	期首残高	当期増加額	当期減少額		期末残高	摘 要
			回収額	償却額		
関係会社長期貸付金	-	-	-	-	-	該当なし
その他の長期貸付金	29,318,255,000	39,826,415,000	28,330,450,000	0	40,814,220,000	回収額には短期貸付金への振替額を計上
長期資金	28,181,650,000	39,195,750,000	28,181,650,000	0	39,195,750,000	
長期貸付金	936,605,000	630,665,000	148,800,000	0	1,418,470,000	
特別貸付金	200,000,000	0	0	0	200,000,000	
計	29,318,255,000	39,826,415,000	28,330,450,000	0	40,814,220,000	

4. 長期借入金の明細

(単位：円)

区 分	期首残高	当期増加額	当期減少額	期末残高	平均利率(%)	返済期限	摘 要
J A 共済連	967,800,000	0	0	967,800,000	0.928	H19.10.15 ~ H20.10.15	
信金中金	967,800,000	0	0	967,800,000	0.928	H19.10.15 ~ H20.10.15	
新生銀行	967,800,000	0	0	967,800,000	0.928	H19.10.15 ~ H20.10.15	
みずほ銀行	967,800,000	0	0	967,800,000	0.928	H19.10.15 ~ H20.10.15	
三井住友銀行	967,800,000	0	0	967,800,000	0.928	H19.10.15 ~ H20.10.15	
日本生命	0	972,000,000	0	972,000,000	0.320	H21.6.18	
みたと銀行	0	1,982,000,000	0	1,982,000,000	0.637	H21.10.15	
計	4,839,000,000	2,954,000,000	0	7,793,000,000			

5. 引当金の明細

(1) 引当金の明細

(単位：円)

区 分	期首残高	当期増加額	当期減少額		期末残高	摘 要
			目的使用	その他		
求償権償却引当金	11,153,192,551	875,530,945	1,173,658,562	0	10,855,064,934	
保証債務損失引当金	8,082,508,600	666,191,491	1,387,090,170	0	7,361,609,921	
賞与引当金	101,428,871	98,493,513	101,428,871	0	98,493,513	
計	19,337,130,022	1,640,215,949	2,662,177,603	0	18,315,168,368	

(2) 求償権と求償権償却引当金との関係の明細

(単位：円)

区分	求償権の残高			求償権償却引当金の残高			摘 要
	期首残高	当期増減額	期末残高	期首残高	当期増減額	期末残高	
求償権	11,942,041,551	226,106,617	11,715,934,934	11,153,192,551	298,127,617	10,855,064,934	

6. 貸付金等に対する貸倒引当金の明細

(単位：円)

区分	貸付金等の残高			貸倒引当金の残高			摘 要
	期首残高	当期増減額	期末残高	期首残高	当期増減額	期末残高	
短期貸付金	64,616,862,125	14,034,088,625	50,582,773,500	-	-	-	
一般債権	64,616,862,125	14,034,088,625	50,582,773,500	-	-	-	
貸倒懸念債権	-	-	-	-	-	-	
破産更生債権	-	-	-	-	-	-	
長期貸付金	29,318,255,000	11,495,965,000	40,814,220,000	-	-	-	
一般債権	29,318,255,000	11,495,965,000	40,814,220,000	-	-	-	
貸倒懸念債権	-	-	-	-	-	-	
破産更生債権	-	-	-	-	-	-	
計	93,935,117,125	2,538,123,625	91,396,993,500	-	-	-	

7. 退職給付引当金の明細

(単位：円)

区 分	期首残高	当期増加額	当期減少額	期末残高	摘 要
退職給付債務合計	2,852,915,858	242,478,475	199,108,645	2,896,285,688	
退職一時金に係る債務	1,069,870,858	100,267,475	98,103,645	1,072,034,688	
厚生年金基金に係る債務	1,783,045,000	142,211,000	101,005,000	1,824,251,000	
整理資源負担金に係る債務	-	-	-	-	
恩給負担金に係る債務	-	-	-	-	
未認識過去勤務債務及び未認識数理計算上の差異	67,705,000	143,747,000	0	211,452,000	
年金資産	789,276,000	238,633,000	51,469,000	976,440,000	
退職給付引当金	2,131,344,858	147,592,475	147,639,645	2,131,297,688	

8. 保証債務の明細

(1) 保証債務の明細

(単位：円)

区 分	期首残高		当期増加		当期減少		期末残高		保証料収益
	件数	金額	件数	金額	件数	金額	件数	金額	金額
短期保証債務	1,920	43,026,865,985	1,844	41,307,714,000	1,940	43,683,317,243	1,824	40,651,262,742	329,575,086
長期保証債務	425	4,527,957,318	93	1,781,318,400	182	2,081,448,200	336	4,227,827,518	40,030,672
計	2,345	47,554,823,303	1,937	43,089,032,400	2,122	45,764,765,443	2,160	44,879,090,260	369,605,758

(2) 保証債務と保証債務損失引当金との関係の明細

(単位：円)

区 分	保証債務の残高			保証債務損失引当金の残高			摘要
	期首残高	当期増減額	期末残高	期首残高	当期増減額	期末残高	
短期保証債務	43,026,865,985	2,375,603,243	40,651,262,742	7,312,928,326	566,391,188	6,746,537,138	
正常先	2,850,931,013	294,608,987	3,145,540,000	5,067,318	975,320	4,091,998	
要注意先	13,778,612,274	2,601,628,674	11,176,983,600	284,947,188	54,100,058	230,847,130	
要管理先	10,653,647,226	1,119,653,426	9,533,993,800	1,714,308,368	415,838,683	1,298,469,685	
求償権化懸念先	13,700,162,868	282,368,224	13,982,531,092	3,730,429,615	508,709,150	3,221,720,465	
実質求償権先	2,043,512,604	768,701,646	2,812,214,250	1,578,175,837	413,232,023	1,991,407,860	
長期保証債務	4,527,957,318	300,129,800	4,227,827,518	769,580,274	154,507,491	615,072,783	
正常先	300,019,387	19,708,613	319,728,000	533,262	117,331	415,931	
要注意先	1,450,000,293	122,654,093	1,327,346,200	29,986,583	2,571,846	27,414,737	
要管理先	1,121,142,774	283,159,274	837,983,500	180,406,240	66,278,185	114,128,055	
求償権化懸念先	1,441,744,624	151,225,876	1,592,970,500	392,573,935	25,536,978	367,036,957	
実質求償権先	215,050,240	65,250,922	149,799,318	166,080,254	60,003,151	106,077,103	
計	47,554,823,303	2,675,733,043	44,879,090,260	8,082,508,600	720,898,679	7,361,609,921	

9. 資本金及び資本剰余金の明細

(単位：円)

区 分	期首残高	当期増加額	当期減少額	期末残高	摘 要
資 本 金					
政府出資金	170,137,891,096	0	0	170,137,891,096	
地方公共団体出資金	5,167,220,000	4,460,000	0	5,171,680,000	
民間出資金	29,926,443,851	0	0	29,926,443,851	
計	205,231,554,947	4,460,000	0	205,236,014,947	
資 本 剰 余 金					
資本剰余金	-	-	-	-	
計	-	-	-	-	
損益外減価償却累計額	-	-	-	-	
政府交付金	11,501,525,279	0	0	11,501,525,279	
特別出入れ金	58,310,000	2,360,000	0	60,670,000	
差引計	11,559,835,279	2,360,000	0	11,562,195,279	

10. 積立金の明細

(単位：円)

区 分	期首残高	当期増加額	当期減少額	期末残高	摘 要
通則法第44条第1項積立金	5,852,643,306	1,731,281,775	343,632,964	7,240,292,117	

11. 運営費交付金債務の明細

(1) 運営費交付金債務の増減の明細

(単位：円)

交付年度	期首残高	交付金当期交付額	当 期 振 替 額				期末残高
			運営費交付金収益	資産見返運営費交付金	資本剰余金	小 計	
15年度	15,885,462	-	-	-	-	-	15,885,462
16年度	-	-	-	-	-	-	-
17年度	-	-	-	-	-	-	-
計	15,885,462	-	-	-	-	-	15,885,462

(注) 運営費交付金は、資産運用益等で賄えない一般管理費の額であり、残高の内訳区分はありません。

(2) 運営費交付金債務残高の明細

(単位：円)

交付年度	運営費交付金債務残高	残 高 の 発 生 理 由 及 び 収 益 化 等 の 計 画
15年度	15,885,462	費用進行基準を採用した業務は、林業信用保証業務、林業等資金寄託業務、林業等資金貸付業務であります。 運営費交付金債務残高の発生理由は、資産運用益等自己収入の計上に伴い、運営費交付金の収益化額が計画を下回り、翌事業年度に繰り越したものです。(運営費交付金の収益化につきましては、自己収入を優先的に充てることとしております。)なお、中期計画で予定した、本事業年度に実施すべき業務につきましては、計画どおりに実施済みであり、業務の未達成による運営費交付金債務の翌事業年度への繰越額はありません。 翌事業年度に繰り越した運営費交付金債務残高につきましては、翌事業年度以降に資産運用益等で一般管理費を賄えなかった場合には収益化する予定です。
計	15,885,462	

12. 運営費交付金以外の国等からの財源措置の明細

(1) 補助金等の明細

(単位：円)

区 分	当期交付額	左の会計処理内訳					摘 要
		建設仮補助金等	勘定補助金等	資産見返等	資本剰余金	預り補助金等	
林業信用保証事業費補助金	377,491,000	-	-	-	-	91,296,306	286,194,694
農業信用保険事業交付金	1,046,000,000	-	-	-	-	0	1,046,000,000
林業信用保証事業交付金	590,265,000	-	-	-	-	254,866,908	335,398,092
漁業信用保険事業交付金	603,271,000	-	-	-	-	281,420,963	321,850,037
計	2,617,027,000	-	-	-	-	627,584,177	1,989,442,823

(2) 預り補助金等の明細

(単位：円)

区 分	期首残高	当期増加額	当期減少額	期末残高	摘 要
林業信用保証事業費補助金	86,987,582	377,491,000	373,182,276	91,296,306	
農業信用保険事業交付金	0	1,046,000,000	1,046,000,000	0	
林業信用保証事業交付金	495,642,385	590,265,000	639,783,982	446,123,403	
漁業信用保険事業交付金	158,143,025	603,271,000	479,993,062	281,420,963	
計	740,772,992	2,617,027,000	2,538,959,320	818,840,672	

13. 役員及び職員の給与の明細

(単位：千円・人)

区 分	報酬又は給与		退職手当	
	支給額	支給人員	支給額	支給人員
役員	143,473	9	-	-
職員	969,914	121	98,103	9
嘱託	3,426	2	-	-
合計	1,116,814	132	98,103	9

(注)

- 役員に対する報酬等の支給基準
独立行政法人農林漁業信用基金役員給与規程により支給しております。
- 職員に対する給与の支給基準
独立行政法人農林漁業信用基金職員給与規程により支給しております。
- 職員の給与の支給人員数は、年間平均支給人数を記載しております。
- 報酬又は給与の支給額は、役員報酬、給与、期末手当及び諸手当により構成されており、法定福利費を含んでおりません。
- 金額は記載単位未満を切り捨てて記載しております。

14. 上記以外の主な資産、負債、費用及び収益の明細

(1) 現金及び預金

(単位：円)

区 分	金 額	摘 要
現金	237,347	
郵便振替口座	4,182,923	
普通預金	9,012,734,899	
合 計	9,017,155,169	

(2) 前払費用

(単位：円)

区 分	金 額	摘 要
事務室借料他	6,590,434	
事務室管理料	1,619,877	
通勤手当	4,678,027	
既発債取得に伴う有価証券経過利息	8,983,833	
リース債務等	207,226	
業務システム保守料等	5,025,000	
合 計	27,104,397	

(3) 未収収益

(単位：円)

区 分	金 額	摘 要
貸付金利息	47,257,607	
長期資金	4,732,203	
短期資金	3,222	
全国低利預託基金	488,528	
短期貸付金	42,033,654	
有価証券利息	365,833,090	
国債	11,974,516	
地方債	50,361,685	
政府保証債	1,358,624	
利付金融債	1,758,077	
社債	297,049,472	
譲渡性預金	3,330,716	
合 計	413,090,697	

(4) 未収金

(単位：円)

区 分	金 額	摘 要
保険料	807,497,669	
回収納付金	1,041,158,043	
違約金	2,252,854	
保証料	48,242,241	
求償権回収金、償却求償権回収金	87,000	
受託収入	704,844	
通勤手当	50,100	
合 計	1,899,992,751	

(5) 短期貸付金

(単位：円)

区 分	金 額	摘 要
長期資金	37,257,650,000	
短期資金	356,630,000	
全国低利預託基金	1,899,353,500	
長期貸付金	148,800,000	
短期貸付金	10,920,340,000	
合 計	50,582,773,500	

(6) その他の流動資産

(単位：円)

区 分	金 額	摘 要
立替金（雇用保険料職員負担分等）	796,943	
貯蔵品（登記印紙）	90,300	
合 計	887,243	

(7) 短期借入金

(単位：円)

区 分	金 額	摘 要
短期借入金	3,568,000,000	
合 計	3,568,000,000	

(8) 未払金

(単位：円)

区 分	金 額	摘 要
退職手当	1,067,400	
求償権回収委託費	1,764	
債権保全費（登記立替費用等）	624,606	
求償権回収事業委託費	816,253	
合 計	2,510,023	

(9) 預り金

(単位：円)

区 分	金 額	摘 要
所得税	4,121,247	
住民税	4,107,400	
社会保険料	117,065	
雇用保険料	254,323	
求償権回収配分金	22,500	
合 計	8,622,535	

(10) 未払費用

(単位：円)

区 分	金 額	摘 要
職員給与(平成18年3月分時間外勤務手当等)	3,426,317	
社会保険料負担金(平成18年3月分健康保険料等)	21,539,942	
業務管理費(平成18年3月分後納郵便料等)	499,813	
事務諸費(平成18年3月分後納郵便料等)	2,314,186	
受託事業費	199,500	
合 計	27,979,758	

(11) 仮受金

(単位：円)

区 分	金 額	摘 要
出資申込証拠仮受金	3,390,000	
出資相殺担保仮受金	410,000	
保証料仮受金	1,347,638	
合 計	5,147,638	

(12) 前受収益

(単位：円)

区 分	金 額	摘 要
未経過保証料	166,092,719	
合 計	166,092,719	

(13) 長期前受収益

(単位：円)

区 分	金 額	摘 要
未経過保証料	36,600,871	
合 計	36,600,871	

(14) リース債務(短期)

(単位：円)

区 分	金 額	摘 要
1年以内返済予定リース債務		
基幹システム PRIMAGY6510サーバー一式	4,593,473	
基幹システム PRIMAGY6510サーバー一式(性能強化)	4,210,561	
保証保険業務移植システム	16,734,309	
業務システムソフトウェア	15,063,163	
業務システム機器	983,718	
会計システムパソコン一式	6,947,861	
人事システムパソコン一式	1,062,029	
電話機	571,411	
合 計	50,166,525	

(15) リース債務（長期）

（単位：円）

区 分	金 額	摘 要
長期リース債務		
基幹システム PRIMAGY6510サーバー式	2,312,906	
基幹システム PRIMAGY6510サーバー式（性能強化）	2,137,463	
保証保険業務移植システム	52,831,336	
業務システムソフトウェア	28,440,204	
業務システム機器	1,980,364	
会計システムパソコン一式	7,093,996	
人事システムパソコン一式	1,885,069	
電話機	2,907,337	
合 計	99,588,675	

15. 開示すべきセグメント情報

(単位：円)

	農業信用保険業務		林業信用保証業務				漁業信用保険業務			農業災害補償関係業務	漁業災害補償関係業務	計	法人共通	合計
	農業保険業務	農業融資業務	林業信用保証業務	林業等資金寄託業務	林業等資金貸付業務	調整	漁業保証保険業務	漁業融資保険業務	漁業融資業務					
事業費用	9,583,075,093	70,688,785	1,457,159,862	53,455,346	80,488,892	0	3,389,489,417	6,615,873	60,638,240	166,300,721	80,632,768	14,948,544,997	-	14,948,544,997
1. 業務費	8,807,800,914	0	922,826,537	53,436,803	0	0	3,105,265,176	0	0	4,109	5,113,502	12,894,447,041	-	12,894,447,041
2. 管理費	775,274,179	70,688,785	534,333,325	18,543	80,488,892	0	284,224,241	6,615,873	60,638,240	166,296,612	75,519,266	2,054,097,956	-	2,054,097,956
事業収益	9,488,388,884	47,319,734	2,262,357,235	53,461,847	85,271,300	0	4,101,832,274	12,326,328	115,827,415	190,828,797	122,117,196	16,479,731,010	-	16,479,731,010
3. 業務収益	8,668,031,599	10,797,293	1,739,724,786	53,436,803	2,497,843	0	3,608,778,257	0	4,890,469	23,011,926	122,114,831	14,233,283,807	-	14,233,283,807
4. 財務収益等	820,357,285	36,522,441	522,632,449	25,044	82,773,457	0	493,054,017	12,326,328	110,936,946	167,816,871	2,365	2,246,447,203	-	2,246,447,203
事業損益	94,686,209	23,369,051	805,197,373	6,501	4,782,408	0	712,342,857	5,710,455	55,189,175	24,528,076	41,484,428	1,531,186,013	-	1,531,186,013
業務収支 (3-1)	139,769,315	10,797,293	816,898,249	0	2,497,843	0	503,513,081	0	4,890,469	23,007,817	117,001,329	1,338,836,766	-	1,338,836,766
管理費収支 (4-2)	45,083,106	34,166,344	11,700,876	6,501	2,284,565	0	208,829,776	5,710,455	50,298,706	1,520,259	75,516,901	192,349,247	-	192,349,247
総資産	39,862,908,062	62,684,978,434	65,423,692,053	29,968,045,166	17,119,228,898	59,591,134	34,510,748,648	194,973,335	36,442,869,326	8,188,034,223	9,522,464,939	303,858,351,950	-	303,858,351,950

注1：「1. 業務費」、「2. 管理費」、「3. 業務収益」、「4. 財務収益等」の内容は以下のとおりであります。

1. 業務費：事業費（求償権管理回収助成及び受託費を除く）、支払利息のうち借入金利息
2. 管理費：事業費のうち求償権管理回収助成及び受託費、一般管理費、支払利息のうちリース料、固定資産除却損
3. 業務収益：事業収入、政府補給金収入、償却債権取立益
4. 財務収益等：財務収益、補助金等収益、受託事業収入、退職給付引当金戻入

注2：国民一人当たりのセグメント費用は、農業保険業務75.5円、農業融資業務0.5円、林業信用保証業務11.4円、林業等資金寄託業務0.4円、林業等資金貸付業務0.6円、漁業保証保険業務26.7円、漁業融資保険業務0.05円、漁業融資業務0.4円、農業災害補償関係業務1.3円、漁業災害補償関係業務0.6円であります。

平成12年度国勢調査の確定人口126,925,843人（平成13年10月31日官報告示）を用いて算出

注3：「調整」とは、林業信用保証勘定の業務間における未収金と未払金の相殺額です。

注4：部門共通費の費用配分については、独立行政法人農林漁業信用基金の農業信用保険業務、林業信用保証業務及び漁業信用保険業務に係る財務及び会計に関する省令第6条に基づき、主務大臣の承認を受けた基準を採用しております。

16. 各勘定の経理の対象と勘定相互間の関係を明らかにする書類

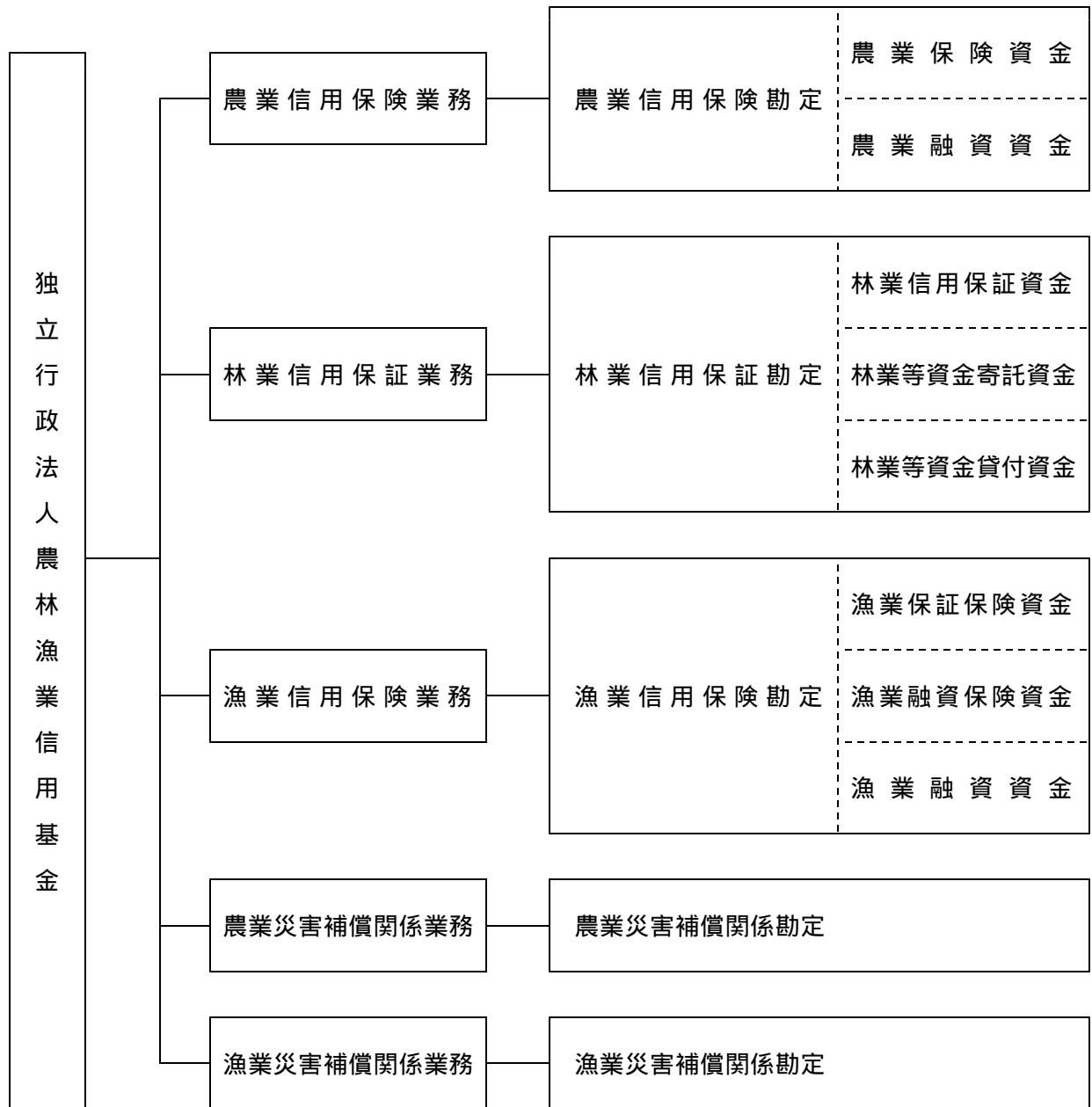

- (注) 1. 勘定相互間の重要な資金移動はない。
 2. 運営費交付金等の受入勘定と使用勘定とは同一である。

17. 法人単位の計算書と勘定別計算書の関係を明らかにする書類

(1) 貸借対照表

(単位：円)

科 目	農業信用保険勘定	林業信用保証勘定	漁業信用保険勘定	農業災害補償関係勘定	漁業災害補償関係勘定	調整	法人単位
(資産の部)							
流動資産							
現金及び預金	1,289,134,199	6,588,752,717	547,869,265	49,682,665	541,716,323		9,017,155,169
有価証券	24,349,832,680	9,999,995,125	9,600,000,000	399,972,881	0		44,349,800,686
前払費用	4,017,793	9,564,482	10,900,995	2,061,668	559,459		27,104,397
未収収益	153,889,507	61,561,663	120,735,048	51,834,829	25,069,650		413,090,697
未収金	1,133,780,702	49,034,085	717,127,864	50,100	0		1,899,992,751
短期貸付金	20,424,071,125	781,430,000	19,089,562,375	1,535,814,000	8,751,896,000		50,582,773,500
その他の流動資産	356,657	169,973	258,259	102,354	0		887,243
流動資産合計	47,355,082,663	17,490,508,045	30,086,453,806	2,039,518,497	9,319,241,432		106,290,804,443
固定資産							
1 有形固定資産							
建物	204,684,915	12,135,464	5,892,676	2,790,388	959,273		226,462,716
減価償却累計額	30,951,012	894,252	141,424	66,968	23,021		32,076,677
構築物	1,695,970	0	0	0	0		1,695,970
減価償却累計額	200,125	0	0	0	0		200,125
車両運搬具	0	2,055,851	0	0	0		2,055,851
減価償却累計額	0	1,156,415	0	0	0		1,156,415
工具器具備品	46,198,347	28,052,512	12,229,657	5,932,699	2,005,137		94,418,352
減価償却累計額	23,433,897	8,557,197	3,525,929	2,034,598	574,202		38,125,823
土地	663,000,000	218,000,000	0	0	0		881,000,000
有形固定資産合計	860,994,198	249,635,963	14,454,980	6,621,521	2,367,187		1,134,073,849
2 無形固定資産							
ソフトウェア	80,129,538	42,283,333	23,931,951	834,205	0		147,179,027
電話加入権	169,000	65,000	65,000	52,000	39,000		390,000
無形固定資産合計	80,298,538	42,348,333	23,996,951	886,205	39,000		147,569,027
3 投資その他の資産							
投資有価証券	23,894,261,097	18,742,447,572	32,180,164,892	6,138,630,000	0		80,955,503,561
長期貸付金	30,357,250,000	1,418,470,000	8,838,500,000	0	200,000,000		40,814,220,000
敷金・保証金	0	8,604,000	5,020,680	2,378,000	817,320		16,820,000
寄託金	0	28,755,900,810	0	0	0		28,755,900,810
求償権	0	11,715,934,934	0	0	0		11,715,934,934
求償権償却引当金	0	10,855,064,934	0	0	0		10,855,064,934
その他の資産	0	3,500,000	0	0	0		3,500,000
投資その他の資産合計	54,251,511,097	49,789,792,382	41,023,685,572	6,141,008,000	200,817,320		151,406,814,371
固定資産合計	55,192,803,833	50,081,776,678	41,062,137,503	6,148,515,726	203,223,507		152,688,457,247
保証債務見返							
短期保証債務見返	0	40,651,262,742	0	0	0		40,651,262,742
長期保証債務見返	0	4,227,827,518	0	0	0		4,227,827,518
保証債務見返合計	0	44,879,090,260	0	0	0		44,879,090,260
資産合計	102,547,886,496	112,451,374,983	71,148,591,309	8,188,034,223	9,522,464,939		303,858,351,950

(単位：円)

科 目	農業信用保険勘定	林業信用保証勘定	漁業信用保険勘定	農業災害補償関係勘定	漁業災害補償関係勘定	調整	法人単位
(負債の部)							
流動負債							
運営費交付金債務	0	15,885,462	0	0	0		15,885,462
預り補助金等	0	91,296,306	0	0	0		91,296,306
短期借入金	0	0	0	0	3,568,000,000		3,568,000,000
未払金		1,442,623	0	1,067,400	0		2,510,023
預り金	8,092,906	297,942	70,007	85,940	75,740		8,622,535
未払費用	10,311,120	9,561,142	5,086,595	2,064,414	956,487		27,979,758
仮受金	0	5,147,638	0	0	0		5,147,638
前受収益	0	166,092,719	0	0	0		166,092,719
リース債務(短期)	28,048,479	19,078,867	1,741,197	1,014,532	283,450		50,166,525
引当金							
賞与引当金	37,271,468	29,471,985	20,366,445	7,793,776	3,589,839		98,493,513
保証債務損失引当金	0	6,746,537,138	0	0	0		6,746,537,138
政府事業交付金	0	446,123,403	281,420,963	0	0		727,544,366
支払備金	656,604,309	0	774,549,867	0	0		1,431,154,176
流動負債合計	740,328,282	7,530,935,225	1,083,235,074	12,026,062	3,572,905,516		12,939,430,159
固定負債							
リース債務(長期)	60,166,202	35,032,631	2,564,052	1,408,385	417,405		99,588,675
長期借入金	0	7,793,000,000	0	0	0		7,793,000,000
長期前受収益	0	36,600,871	0	0	0		36,600,871
引当金							
退職給付引当金	946,878,277	670,333,569	256,420,062	187,111,280	70,554,500		2,131,297,688
保証債務損失引当金	0	615,072,783	0	0	0		615,072,783
責任準備金	6,256,975,956	0	3,537,607,202	0	0		9,794,583,158
固定負債合計	7,264,020,435	9,150,039,854	3,796,591,316	188,519,665	70,971,905		20,470,143,175
保証債務							
短期保証債務	0	40,651,262,742	0	0	0		40,651,262,742
長期保証債務	0	4,227,827,518	0	0	0		4,227,827,518
保証債務合計	0	44,879,090,260	0	0	0		44,879,090,260
負債合計	8,004,348,717	61,560,065,339	4,879,826,390	200,545,727	3,643,877,421		78,288,663,594
(資本の部)							
資本金							
政府出資金	59,909,000,000	42,024,194,517	61,544,696,579	3,800,000,000	2,860,000,000		170,137,891,096
地方公共団体出資金	0	3,733,980,000	0	0	1,437,700,000		5,171,680,000
民間出資金	20,238,700,000	3,496,310,000	2,868,233,851	1,800,000,000	1,523,200,000		29,926,443,851
資本金合計	80,147,700,000	49,254,484,517	64,412,930,430	5,600,000,000	5,820,900,000		205,236,014,947
資本剰余金							
政府交付金	11,501,525,279	0	0	0	0		11,501,525,279
特別出えん金	0	0	60,670,000	0	0		60,670,000
資本剰余金合計	11,501,525,279	0	60,670,000	0	0		11,562,195,279
利益剰余金又は繰越欠損金							
積立金	3,012,367,760	826,838,845	1,021,922,002	2,362,960,420	16,203,090		7,240,292,117
当期未処分利益	0	809,986,282	773,242,487	24,528,076	41,484,428	118,055,260	1,531,186,013
(うち当期総利益)	0	(809,986,282)	(773,242,487)	(24,528,076)	(41,484,428)	(118,055,260)	(1,531,186,013)
当期未処理損失	118,055,260	0	0	0	0	118,055,260	0
(うち当期総損失)	(118,055,260)	0	0	0	0	(118,055,260)	0
利益剰余金又は繰越欠損金合計	2,894,312,500	1,636,825,127	1,795,164,489	2,387,488,496	57,687,518		8,771,478,130
資本合計	94,543,537,779	50,891,309,644	66,268,764,919	7,987,488,496	5,878,587,518		225,569,688,356
負債資本合計	102,547,886,496	112,451,374,983	71,148,591,309	8,188,034,223	9,522,464,939		303,858,351,950

(2) 損益計算書

(単位:円)

科 目	農業信用保険勘定	林業信用保証勘定	漁業信用保険勘定	農業災害補償関係勘定	漁業災害補償関係勘定	調整	法人単位
經常費用							
事業費							
保險事業費							
保險金	8,802,810,378	0	2,429,470,499	0	0		11,232,280,877
保險料払戻金	0	0	30,496,364	0	0		30,496,364
回収金払戻金	4,990,536	0	0	0	0		4,990,536
回収奨励金	0	0	33,824,000	0	0		33,824,000
求償権管理回収助成	27,884,000	0	0	0	0		27,884,000
支払備金繰入	0	0	611,474,313	0	0		611,474,313
保証事業費							
求償権回収事業費	0	47,295,592	0	0	0		47,295,592
求償権償却引当金繰入	0	875,530,945	0	0	0		875,530,945
受託費							
受託事業費	0	1,034,330	0	2,387,061	0		3,421,391
事業費合計	8,835,684,914	923,860,867	3,105,265,176	2,387,061	0		12,867,198,018
一般管理費							
役員報酬	50,814,203	31,056,142	43,170,121	10,914,445	7,518,611		143,473,522
職員給与	361,739,980	307,026,100	178,625,658	93,956,423	31,992,635		973,340,796
法定福利費	49,311,555	42,852,500	26,908,537	12,940,737	4,852,799		136,866,128
調査研究費	2,022,291	7,860,000	0	4,902,413	0		14,784,704
保險計算事務費	15,661,947	0	0	0	0		15,661,947
委託業務費	5,632,092	739,662	0	1,267,000	0		7,638,754
事業推進費	73,441,242	0	0	3,929,500	0		77,370,742
保証事業管理費	0	54,944,359	0	0	0		54,944,359
業務管理費	12,062,481	965,048	17,998,223	535,572	830,327		32,391,651
事務諸費	71,468,156	74,395,059	46,314,960	25,599,278	9,116,208		226,893,661
交際費	99,100	0	0	0	0		99,100
賞与引当金繰入	37,271,468	29,471,985	20,366,445	7,793,776	3,589,839		98,493,513
退職給付引当金繰入	85,840,400	41,185,061	8,414,988	0	17,281,435	(5,129,409)	147,592,475
減価償却費	51,460,249	20,822,337	9,576,754	2,011,670	337,412		84,208,422
一般管理費合計	816,825,164	611,318,253	351,375,686	163,850,814	75,519,266	(5,129,409)	2,013,759,774
財務費用							
支払利息	1,214,515	55,123,240	102,668	62,846	5,113,502		61,616,771
雑損	0	801,740	0	0	0		801,740
經常費用合計	9,653,724,593	1,591,104,100	3,456,743,530	166,300,721	80,632,768	(5,129,409)	14,943,376,303
經常収益							
事業収入							
保險事業収入							
保險料収入	3,758,160,817	0	659,294,683	0	0		4,417,455,500
回収金収入	2,972,423,434	0	1,597,346,512	0	0		4,569,769,946
違約金収入	0	0	8,381,164	0	0		8,381,164
返還保険金収入	16,120,846	0	0	0	0		16,120,846
支払備金戻入	619,440,346	0	0	0	0		619,440,346
政府事業交付金収入	1,046,000,000	0	479,993,062	0	0		1,525,993,062
責任準備金戻入	255,886,156	0	863,762,836	0	0		1,119,648,992
保証事業収入							
保証料収入	0	369,605,758	0	0	0		369,605,758
違約金収入	0	582,022	0	0	0		582,022
保証債務損失引当金戻入	0	720,898,679	0	0	0		720,898,679
政府事業交付金収入	0	639,783,982	0	0	0		639,783,982
貸付事業収入							
貸付金利息	10,797,293	2,497,843	4,890,469	23,011,926	122,114,831		163,312,362
事業収入合計	8,678,828,892	1,733,368,284	3,613,668,726	23,011,926	122,114,831		14,170,992,659
補助金等収益	0	286,194,694	0	0	0		286,194,694
政府補給金収入	0	53,436,803	0	0	0		53,436,803
受託事業収入	0	1,678,910	0	2,381,000	0		4,059,910
退職給付引当金戻入	0	0	0	5,129,409	0	(5,129,409)	0
財務収益							
受取利息	913,652	18,332	161,403	8,445	2,365		1,104,197
有価証券利息	842,972,166	309,966,494	598,081,516	158,860,105	0		1,909,880,281
有価証券売却益	5,253,306	0	18,073,457	300,000	0		23,626,763
財務収益合計	849,139,124	309,984,826	616,316,376	159,168,550	2,365		1,934,611,241
雑益	7,740,602	7,572,520	915	1,137,912	0		16,451,949
經常収益合計	9,535,708,618	2,392,236,037	4,229,986,017	190,828,797	122,117,196	(5,129,409)	16,465,747,256
經常損失	0	801,131,937	773,242,487	24,528,076	41,484,428	(118,015,975)	1,522,370,953
臨時損失	118,015,975	0	0	0	0	(118,015,975)	0
固定資産除却損	39,285	0	0	0	0		39,285
臨時損失合計	39,285	0	0	0	0		39,285
臨時利益							
償却債権取立益	0	8,854,345	0	0	0		8,854,345
臨時利益合計	0	8,854,345	0	0	0		8,854,345
当期純利益	0	809,986,282	773,242,487	24,528,076	41,484,428	(118,055,260)	1,531,186,013
当期純損失	118,055,260	0	0	0	0	(118,055,260)	0
当期総利益	0	809,986,282	773,242,487	24,528,076	41,484,428	(118,055,260)	1,531,186,013
当期総損失	118,055,260	0	0	0	0	(118,055,260)	0

(3) キャッシュ・フロー計算書

(単位：円)

科 目	農業信用保険勘定	林業信用保証勘定	漁業信用保険勘定	農業災害補償関係勘定	漁業災害補償関係勘定	調整	法人単位
業務活動によるキャッシュ・フロー							
保険料収入	3,764,875,837	0	686,534,060	0	0		4,451,409,897
保証料収入	0	353,602,198	0	0	0		353,602,198
回収金収入	2,905,313,680	0	1,562,642,283	0	0		4,467,955,963
求償権回収収入	0	452,655,089	0	0	0		452,655,089
違約金収入	0	582,022	10,369,542	0	0		10,951,564
返還保険金収入	16,120,846	0	0	0	0		16,120,846
貸付金利息収入	10,883,931	2,497,843	4,974,887	26,427,508	151,710,713		196,494,882
貸付金の回収による収入	32,775,847,500	7,213,032,500	18,791,260,125	2,542,948,693	17,199,429,000		78,522,517,818
寄託金の回収による収入	0	1,419,680,149	0	0	0		1,419,680,149
受託事業による収入	0	1,993,939	0	2,381,000	0		4,374,939
その他の業務収入	32,137,698	21,920,403	183,737	2,308,450	75,740		56,626,028
保険金の支払による支出	8,802,810,378	0	2,429,470,499	0	0		11,232,280,877
代位弁済費支出	0	1,399,783,034	0	0	0		1,399,783,034
回収金の払戻しによる支出	4,990,536	0	0	0	0		4,990,536
貸付による支出	32,777,978,625	7,048,237,500	18,663,462,375	2,291,214,693	15,203,501,000		75,984,394,193
寄託金の支払による支出	0	3,190,000,000	0	0	0		3,190,000,000
受託事業による支出	0	1,034,330	0	2,187,561	0		3,221,891
人件費支出	512,279,239	391,840,791	267,701,903	117,261,152	56,348,735		1,345,431,820
その他の業務支出	290,855,721	254,230,277	181,080,992	59,470,562	16,703,471		802,341,023
国庫補助金収入	0	377,491,000	0	0	0		377,491,000
国庫補助金の精算による返還金の支出	0	86,987,582	0	0	0		86,987,582
政府事業交付金収入	1,046,000,000	590,265,000	603,271,000	0	0		2,239,536,000
政府補助金収入	0	53,436,803	0	0	0		53,436,803
小計	1,837,735,007	1,884,956,568	117,519,865	103,931,683	2,074,662,247		1,426,577,780
利息の受取額	854,423,837	299,490,561	586,073,119	155,100,191	2,365		1,895,090,073
利息の支払額	1,221,831	55,123,240	8,071,983	62,846	5,113,502		69,593,402
業務活動によるキャッシュ・フロー	984,533,001	1,640,589,247	695,521,001	258,969,028	2,069,551,110		398,918,891
投資活動によるキャッシュ・フロー							
定期預金の預入による支出	8,850,000,000	0	1,000,000,000	600,000,000	0		10,450,000,000
定期預金の払戻による収入	8,850,000,000	0	1,000,000,000	600,000,000	0		10,450,000,000
有価証券の取得による支出	64,598,780,000	27,503,104,000	41,797,890,000	799,950,000	0		134,699,724,000
有価証券の償還による収入	66,465,273,620	25,302,938,443	39,299,744,422	449,807,555	0		131,517,764,040
有価証券の売却による収入	305,143,306	0	2,013,855,000	100,300,000	0		2,419,298,306
有形固定資産の取得による支出	506,728	1,565,230	1,290,197	0	224,296		3,586,451
敷金・保証金の返還による収入	0	17,140,000	59,232,000	0	14,808,000		91,180,000
投資活動によるキャッシュ・フロー	2,171,130,198	2,184,590,787	426,348,775	249,842,445	14,583,704		675,068,105
財務活動によるキャッシュ・フロー							
地方公共団体出資金の受入による収入	0	4,460,000	0	0	0		4,460,000
特別出ん金の受入による収入	0	0	2,360,000	0	0		2,360,000
短期借入れによる収入	0	0	0	300,000,000	15,998,500,000		16,298,500,000
短期借入れの返済による支出	0	0	0	300,000,000	17,688,500,000		17,988,500,000
長期借入れによる収入	0	2,954,000,000	0	0	0		2,954,000,000
リース債務の返済による支出	26,480,526	18,598,462	1,707,304	994,563	277,933		48,058,788
財務活動によるキャッシュ・フロー	26,480,526	2,939,861,538	652,696	994,563	1,690,277,933		1,222,761,212
資金増加額又は減少額()	1,160,116,671	885,318,496	269,824,922	8,132,020	393,856,881		946,611,998
資金期首残高	129,017,528	7,474,071,213	278,044,343	41,550,645	147,859,442		8,070,543,171
資金期末残高	1,289,134,199	6,588,752,717	547,869,265	49,682,665	541,716,323		9,017,155,169

(4) 行政サービス実施コスト計算書

(単位：円)

科 目	農業信用保険勘定	林業信用保証勘定	漁業信用保険勘定	農業災害補償関係勘定	漁業災害補償関係勘定	調整	法人単位
業務費用							
(1) 損益計算書上の費用							
事業費							
保険事業費							
保険金	8,802,810,378	0	2,429,470,499	0	0		11,232,280,877
保険料払戻金	0	0	30,496,364	0	0		30,496,364
回収金払戻金	4,990,536	0	0	0	0		4,990,536
回収奨励金	0	0	33,824,000	0	0		33,824,000
求償権管理回収助成	27,884,000	0	0	0	0		27,884,000
支払備金繰入	0	0	611,474,313	0	0		611,474,313
保証事業費							
求償権回収事業費	0	47,295,592	0	0	0		47,295,592
求償権償却引当金繰入	0	875,530,945	0	0	0		875,530,945
受託費							
受託事業費	0	1,034,330	0	2,387,061	0		3,421,391
一般管理費							
役員報酬	50,814,203	31,056,142	43,170,121	10,914,445	7,518,611		143,473,522
職員給与	361,739,980	307,026,100	178,625,658	93,956,423	31,992,635		973,340,796
法定福利費	49,311,555	42,852,500	26,908,537	12,940,737	4,852,799		136,866,128
調査研究費	2,022,291	7,860,000	0	4,902,413	0		14,784,704
保険計算事務費	15,661,947	0	0	0	0		15,661,947
委託業務費	5,632,092	739,662	0	1,267,000	0		7,638,754
事業推進費	73,441,242	0	0	3,929,500	0		77,370,742
保証事業管理費	0	54,944,359	0	0	0		54,944,359
業務管理費	12,062,481	965,048	17,998,223	535,572	830,327		32,391,651
事務諸費	71,468,156	74,395,059	46,314,960	25,599,278	9,116,208		226,893,661
交際費	99,100	0	0	0	0		99,100
賞与引当金繰入	37,271,468	29,471,985	20,366,445	7,793,776	3,589,839		98,493,513
退職給付引当金繰入	85,840,400	41,185,061	8,414,988	0	17,281,435	(5,129,409)	147,592,475
減価償却費	51,460,249	20,822,337	9,576,754	2,011,670	337,412		84,208,422
財務費用							
支払利息	1,214,515	55,123,240	102,668	62,846	5,113,502		61,616,771
雑損	0	801,740	0	0	0		801,740
臨時損失							
固定資産除却損	39,285	0	0	0	0		39,285
(2) (控除)自己収入等							
事業収入							
保険事業収入							
保険料収入	3,758,160,817	0	659,294,683	0	0		4,417,455,500
回収金収入	2,972,423,434	0	1,597,346,512	0	0		4,569,769,946
違約金収入	0	0	8,381,164	0	0		8,381,164
返還保険金収入	16,120,846	0	0	0	0		16,120,846
支払備金戻入	619,440,346	0	0	0	0		619,440,346
責任準備金戻入	255,886,156	0	863,762,836	0	0		1,119,648,992
保証事業収入							
保証料収入	0	369,605,758	0	0	0		369,605,758
違約金収入	0	582,022	0	0	0		582,022
保証債務損失引当金戻入	0	720,898,679	0	0	0		720,898,679
貸付事業収入							
貸付金利息	10,797,293	2,497,843	4,890,469	23,011,926	122,114,831		163,312,362
受託事業収入	0	1,678,910	0	2,381,000	0		4,059,910
退職給付引当金戻入	0	0	0	5,129,409	0	(5,129,409)	0
財務収益							
受取利息	913,652	18,332	161,403	8,445	2,365		1,104,197
有価証券利息	842,972,166	309,966,494	598,081,516	158,860,105	0		1,909,880,281
有価証券売却益	5,253,306	0	18,073,457	300,000	0		23,626,763
雑益	7,740,602	7,572,520	915	1,137,912	0		16,451,949
臨時利益							
償却債権取立益	0	8,854,345	0	0	0		8,854,345
業務費用合計	1,164,055,260	169,429,197	293,249,425	24,528,076	41,484,428		974,222,528
引当外退職給付増加見積額	1,693,542	6,035,225	8,736,071	3,214,097	954,279		20,633,214
機会費用							
政府出資等の機会費用	1,263,966,297	809,880,217	1,089,341,129	67,260,000	76,069,290		3,306,516,933
行政サービス実施コスト	2,429,715,099	985,344,639	804,827,775	45,946,021	35,539,141		4,301,372,675

18. 利益及び損失の処理に関する書類

(単位：円)

	農業信用保険勘定	林業信用保証勘定	漁業信用保険勘定	農業災害補償関係勘定	漁業災害補償関係勘定	合 計
当期末処分利益 (当期末処理損失)	118,055,260	809,986,282	773,242,487	24,528,076	41,484,428	1,531,186,013
当期総利益 (当期総損失)	118,055,260	809,986,282	773,242,487	24,528,076	41,484,428	1,531,186,013
前期繰越欠損金 ()	0	0	0	0	0	0
利益処分又は損失の処理額						
積立金 (取崩)	118,055,260	809,986,282	773,242,487	24,528,076	41,484,428	1,531,186,013
次期繰越欠損金 ()	0	0	0	0	0	0